



EXPORTACIONES FORESTALES CHILENAS

Octubre 2012

INSTITUTO FORESTAL



"EXPORTACIONES FORESTALES CHILENAS – Enero-Octubre 2012"

Elaborado por el Área de Información Forestal y Análisis Económico del Instituto Forestal, Sede Metropolitana.

La información base de este documento es proporcionada por el Servicio Nacional de Aduanas y corresponde al documento fuente: Declaración Única de Salida DUS.

Impreso en Santiago de Chile
Diciembre 2012

INSTITUTO FORESTAL
e-mail: infor@infor.cl,
Sitio web www.infor.cl

CONTENIDO

ANTECEDENTES GENERALES, 1

CUADROS RESUMEN, 4

PRINCIPALES PRODUCTOS EXPORTADOS, 13

(países, empresas y evolución mensual)

<i>Pulpa blanqueada pino radiata, 17</i>
<i>Pulpa cruda pino radiata, 19</i>
<i>Pulpa blanqueada eucalipto, 22</i>
<i>Madera aserrada tableros pino radiata, 25</i>
<i>Astillas eucalyptus nitens, 28</i>
<i>Astillas eucalyptus globulus, 32</i>
<i>Papel periódico, 33</i>
<i>Tableros MDF pino radiata, 35</i>
<i>Tablero contrachapado pino radiata, 38</i>
<i>Tablero de partículas pino radiata, 41</i>
<i>Chapa debobinada pino radiata, 42</i>
<i>Madera cepillada pino radiata, 45</i>
<i>Madera en bloques pino radiata, 47</i>
<i>Madera finger-joint (blanks) pino radiata, 50</i>
<i>Molduras sólidas pino radiata, 53</i>
<i>Molduras MDF pino radiata, 56</i>
<i>Tableros encolados de canto pino radiata, 59</i>
<i>Marcos para puertas pino radiata, 62</i>
<i>Puertas pino radiata, 65</i>
<i>Frutos rosa mosqueta, 67</i>

ANEXOS, 71

<i>Anexo 1. Exportaciones forestales según producto, 73</i>
<i>Anexo 2. Exportaciones forestales según país destino, 75</i>
<i>Anexo 3. Exportaciones forestales según exportador, 77</i>
<i>Anexo 4. Exportaciones forestales mensuales, 79</i>

ANTECEDENTES GENERALES DE LAS EXPORTACIONES FORESTALES

Durante el mes de octubre 2012, las exportaciones forestales chilenas totalizaron US\$ 430,3 millones, cifra menor en un 3,7% en relación a octubre del año 2011, pero un 13% superior a septiembre 2012. Con esta cifra, el monto total acumulado al mes de octubre del año 2012, sumo un total de US\$ 4.457 millones, cifra un 10,7% menor respecto a lo obtenido en el mismo periodo del año 2011, manteniéndose las bajas registradas durante la mayoría de los meses del año en relación a los del periodo anterior.

EXPORTACIONES FORESTALES MENSUALES (US\$ millones)

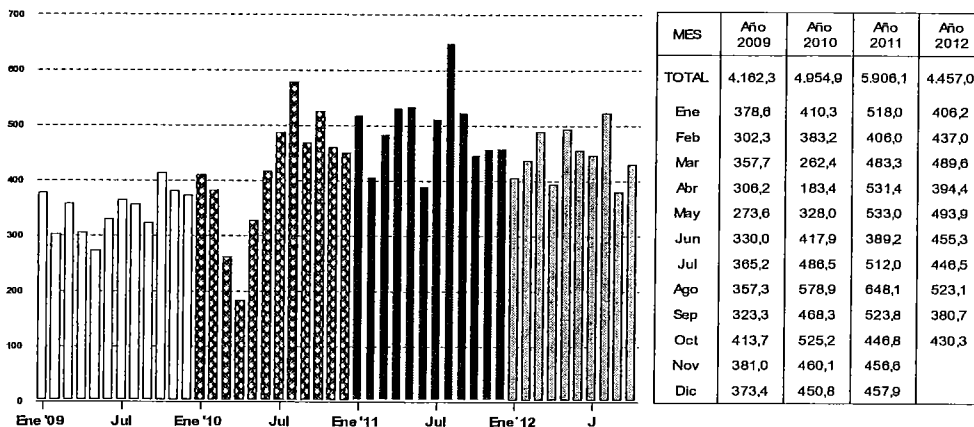

La carga movilizada por los puertos del país fue de 10,3 millones de toneladas, registrándose una baja de 7% en relación a enero-octubre de 2011. Los tres principales puertos de la Región del Bío Bío: Coronel, San Vicente, y Lirquén, representaron el 82,1% de la carga movilizada. De ellos sólo San Vicente presentó un aumento en el tonelaje de 12,7%, mientras que Coronel y Lirquén registraron disminuciones de 9,7% y 16,9% respectivamente.

EVOLUCIÓN MENSUAL DEL PRECIO DE PULPA BLANQUEADA CONIFERAS (US\$/tonelada)

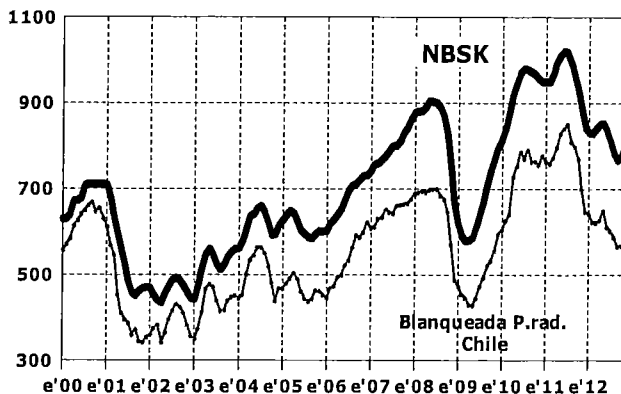

La baja en el monto exportado se debe a la caída registrada en los principales productos, especialmente en el grupo de la pulpa química, grupo que representó el 46,9% de los envíos, con una merma de 16,2% en relación al año 2011.

Particularmente, la pulpa blanqueada de pino radiata registró una baja de 19,6%, mientras que la de eucalipto sufrió una disminución de 12,4%. Ambas bajas se explican por las disminuciones en los precios de exportación, en el primer caso de 23,7%, y en el segundo de 16,9%, ya que los volúmenes exportados crecieron en un 5,5% y 5,3% respectivamente.

El precio de exportación de la pulpa blanqueada de pino radiata ha registrado bajas durante todos los meses del año 2012 en relación al año anterior y octubre no fue la excepción, con una caída de 26,3%. En relación al mes de septiembre 2012, se presentó un leve repunte de 0,2%, alcanzando un valor de US\$ 567/tonelada. Situación similar ha experimentado el precio internacional de la celulosa NBSK, la cual registró un precio de US\$ 775,2/tonelada durante el mes de octubre, mostrando una baja de 16,8% en relación al precio obtenido en el mismo mes del año 2011, con un leve aumento de 1,2% en relación a septiembre 2012.

PRODUCTOS

Dentro de los 10 principales grupos forestales enviados al exterior, 4 presentan aumentos en sus montos exportados, mientras que el resto registra mermas en sus valores.

El grupo de la pulpa química, líder indiscutido de los grupos exportados, representó el 46,9% del monto total, y tuvo una baja de 16,2%. Los principales productos del grupo, las pulpas blanqueadas de pino y eucalipto, obtuvieron bajas de 19,6% y 12,4% respectivamente. Ambos casos se deben a la baja en su precio de exportación, ya que los volúmenes enviados al exterior han aumentado en relación a lo observado en el período enero-octubre del 2011.

En el segundo lugar se ubicó el grupo de los papeles y cartones con una participación de 12,5%, exhibiendo una caída de 7%. El producto principal de este grupo corresponde a las cartulinas multicapas estucadas, las cuales representaron el 51,6% del monto exportado del grupo, y mostraron un incremento de 3,7%. El segundo producto más relevante es el papel periódico que participó con el 17%, mostrando una baja de 20,7%.

El grupo de los tableros y chapas se posicionó en el tercer lugar con el 9,3% del total, presentando la mayor caída dentro de los 10 mayores grupos, con un 22% menos respecto al periodo anterior. Esta baja se explica fundamentalmente por la caída en el monto exportado de tableros contrachapados, producto que representa el 56,3% del monto obtenido por el grupo, y que tuvo una disminución de 33,2%. Los tableros MDF ocuparon el segundo lugar del grupo con un 28,8% del total y presentaron una baja de 6,4%.

Posteriormente, se ubicó el grupo de la madera aserrada con 9% del total y un alza de 4%. Las exportaciones de este grupo están constituidas casi en su totalidad por tablones (99,7%), que aumentaron 4,2%.

A continuación se ubicó el grupo de las astillas de maderas, con un 6,9% del monto total, cayendo un 9,3% respecto al 2011. Este grupo está constituido casi en su totalidad por astillas sin corteza de eucaliptus globulus (80,2%) y nitens (19,7%), los cuales mostraron disminuciones de 7% y 18,3% respectivamente.

Las mayores alzas en los montos dentro de los 10 principales grupos forestales enviados hacia el exterior fueron las de las molduras de madera que crecieron 11,3% y la madera cepillada y el grupo de las puertas, ventanas y sus marcos, ambos con un incremento de 9%. Por el contrario, las

principales bajas fueron las exhibidas por los tableros y chapas con un 22% menos y el grupo de la pulpa química que exhibió un monto 16,2% menor.

CUADRO 1
MONTO EXPORTADO POR PERÍODO SEGÚN PRODUCTO (US\$ miles), ENERO- OCTUBRE

PRODUCTO	2011	(%)	PRODUCTO	2012	(%)
TOTAL	4.991.457,7	100,0	TOTAL	4.456.974,9	100,0
PRINCIPALES PRODUCTOS	4.175.160,1	83,7	PRINCIPALES PRODUCTOS	3.653.335,0	82,0
PULPA BLANQUEADA PINO RADIATA	1.199.162,9	24,0	PULPA BLANQUEADA PINO RADIATA	964.674,6	21,6
PULPA BLANQUEADA EUCALIPTO	1.066.878,6	21,4	PULPA BLANQUEADA EUCALIPTO	934.179,3	21,0
MADERA ASERRADA TABLONES PINO RADIATA	378.867,2	7,6	MADERA ASERRADA TABLONES PINO RADIATA	395.173,3	8,9
TABLERO CONTRACHAPADO PINO RADIATA	348.757,7	7,0	CARTULINA MULTICAPAS ESTUCADA S/I	288.091,0	6,5
CARTULINA MULTICAPAS ESTUCADA S/I	277.901,1	5,6	ASTILLAS SIN CORTEZA EUCALIPTO	247.636,0	5,6
ASTILLAS SIN CORTEZA EUCALIPTO	266.169,1	5,3	TABLERO CONTRACHAPADO PINO RADIATA	232.950,4	5,2
PULPA CRUDA PINO RADIATA	229.645,4	4,6	PULPA CRUDA PINO RADIATA	193.306,9	4,3
MOLDURAS DE MADERA PINO RADIATA	160.926,8	3,2	MOLDURAS DE MADERA PINO RADIATA	183.365,9	4,1
TABLERO MDF PINO RADIATA	127.341,2	2,6	TABLERO MDF PINO RADIATA	119.200,2	2,7
PAPEL PERIODICO S/I	119.510,1	2,4	PAPEL PERIODICO S/I	94.757,4	2,1
OTROS	816.297,6	16,3	OTROS	803.639,9	18,0

Los 10 productos principales representaron el 82% del monto de los envíos forestales chilenos hacia el exterior. Las pulpas blanqueadas de pino y eucalipto continúan encabezando el ranking con participaciones de 21,6% y 21% respectivamente. Ambas registraron bajas en los montos, la primera de 19,6% y la segunda 12,4%, producto de la caída en los precios. La madera aserrada (tablones) de pino radiata obtuvo el tercer lugar de los productos más exportados con el 8,9% y un aumento de 4,3% en relación a enero-octubre de 2011. Las cartulinas multicapas estucadas, que ocuparon la cuarta posición con 6,5% del monto total, también presentaron un aumento (3,7%) respecto al año anterior. Las astillas sin corteza de eucalipto representaron el 5,6%, exhibiendo una baja de 7%.

Dentro del grupo de los 10 principales productos exportados sólo tres presentaron incrementos en sus montos respecto del 2011: las molduras de pino radiata (13,9%), la madera aserrada (tablones) de pino radiata (4,3%) y las cartulinas multicapas estucadas (3,7%). En cuanto a las bajas, las más significativas fueron: los tableros contrachapados de pino radiata (33,2%), el papel periódico (20,7%) y la pulpa blanqueada de pino radiata (19,6%).

MERCADOS

113 países recibieron envíos de productos forestales chilenos durante enero-octubre de 2012, tres más que en el mismo periodo del 2011. Los 10 principales destinos participaron con 72,6% del monto total, destacándose China como el mayor mercado de los productos exportados con 19,2%. Pese a que su participación aumentó en relación al año anterior, el monto exportado a este país registró una merma de 2,8%, debido a la disminución de 5,4% en las exportaciones de pulpa blanqueada, producto que representó el 79% de los envíos a China.

Estados Unidos tuvo una participación de 11,1%, y pese al aumento de 11,9% en las exportaciones de molduras (de madera y MDF), principales productos enviado a este país, el monto exportado

bajó 5,6% como consecuencia de una caída de más de 40% en las exportaciones de tableros contrachapados, el tercer producto más importante que tuvo una participación de 12%.

CUADRO 2
MONTO EXPORTADO POR PERÍODO SEGÚN PAÍS DE DESTINO (US\$ miles), ENERO- OCTUBRE

PAÍSES DE DESTINO	2011	(%)	PAÍSES DE DESTINO	2012	(%)
TOTAL	4.991.457,7	100,0	TOTAL	4.456.974,9	100,0
PRINCIPALES DESTINOS	3.564.109,2	71,4	PRINCIPALES DESTINOS	3.235.790,4	72,6
CHINA	882.417,7	17,7	CHINA	857.549,1	19,2
ESTADOS UNIDOS	523.908,5	10,5	ESTADOS UNIDOS	494.615,8	11,1
JAPÓN	445.451,9	8,9	JAPÓN	434.928,5	9,8
COREA DEL SUR	324.707,5	6,5	HOLANDA	266.334,3	6,0
ITALIA	324.046,5	6,5	MÉXICO	256.927,7	5,8
HOLANDA	288.469,7	5,8	COREA DEL SUR	252.446,6	5,7
MÉXICO	276.210,7	5,5	ITALIA	198.065,7	4,4
PERÚ	174.479,6	3,5	PERÚ	192.279,0	4,3
ARGENTINA	165.130,5	3,3	COLOMBIA	143.508,7	3,2
COLOMBIA	159.286,6	3,2	ARGENTINA	139.135,0	3,1
OTROS	1.427.348,5	28,6	OTROS	1.221.184,5	27,4

El aporte de Japón al monto total fue de 9,8%, registrando una baja de 2,4%. Las astillas, producto que representó el 71% de los envíos a este país creció 2,2%, mientras que el segundo producto más importante, los tablones de madera aserrada de pino, disminuyeron 4,9%.

Cabe destacar que dentro de los 10 destinos más importantes, sólo Perú registró un aumento en sus exportaciones (10,2%) en relación a los montos del 2011. El principal producto enviado a este país fue el papel periódico que representó el 17,6% y que tuvo un aumento de 8,1%. Por otra parte, la caída más relevante fue para Italia, que disminuyó 38,9%, como consecuencia de la baja de 39,6% en los envíos de pulpa blanqueada.

CUADRO 3
MONTO EXPORTADO POR PERÍODO SEGÚN EXPORTADOR (US\$ miles), ENERO- OCTUBRE

EXPORTADOR	2011	(%)	EXPORTADOR	2012	(%)
TOTAL	4.991.457,7	100,0	TOTAL	4.456.974,9	100,0
PRINCIPALES EXPORTADORES	4.108.780,2	82,1	PRINCIPALES EXPORTADORES	3.641.366,1	81,7
CELULOSA ARAUCO Y CONSTITUCION S.A.	1.504.369,3	30,1	CELULOSA ARAUCO Y CONSTITUCION S.A.	1.270.905,1	28,5
CMPC CELULOSA S.A.	1.003.004,3	20,1	CMPC CELULOSA S.A.	838.169,9	18,8
ASERRADEROS ARAUCO S.A.	381.264,2	7,6	ASERRADEROS ARAUCO S.A.	404.651,3	9,1
PANELES ARAUCO S.A.	371.723,4	7,4	CARTULINAS CMPC S.A.	288.815,4	6,5
CARTULINAS CMPC S.A.	279.967,6	5,6	PANELES ARAUCO S.A.	264.246,7	5,9
CMPC MADERAS S.A.	220.470,2	4,4	CMPC MADERAS S.A.	227.433,6	5,1
MASISA S.A.	141.684,4	2,8	MASISA S.A.	161.121,8	3,6
COMACO S.A.	70.174,1	1,4	ASTILLAS EXPORTACIONES LTDA.	63.798,3	1,4
INDUSTRIAS FORESTALES S.A.	69.638,1	1,4	FORESTAL DEL SUR S.A.	62.028,3	1,4
ASTILLAS EXPORTACIONES LTDA.	66.484,6	1,3	COMACO S.A.	60.195,7	1,4
OTROS	882.677,5	17,9	OTROS	815.608,8	18,3

EMPRESAS

Un total de 794 empresas realizaron envíos de productos forestales durante enero-octubre de 2012, 12 menos que en 2011. Los 10 mayores exportadores realizaron un aporte de 81,7% del total, encabezados por las exportadoras de pulpas pertenecientes a los dos grandes grupos forestales del país, Celulosa Arauco y Constitución y CMPC Celulosa, que en conjunto representaron el 47,3%. Como se mencionó anteriormente, el precio de la pulpa ha tenido fuertes disminuciones, por lo cual ambas empresas presentaron mermas en sus montos de 15,5% Y 16,4% respectivamente.

El tercer lugar fue para Aserraderos Arauco con 9,1% del total, que tuvo un crecimiento de 6,1% respecto al 2011. Esta empresa tuvo incrementos en sus principales productos exportados: tablones madera aserrada de pino (0,5%), molduras de madera (21%) y madera cepillada (16,1%).

La mayor alza del periodo fue la registrada por Forestal del Sur de 41,3%, empresa exportadora de astillas sin corteza. La caída más importante fue la de Paneles Arauco de 28,9%, debido mayormente a la disminución de 45,5% de sus envíos de tableros contrachapados.

CUADRO 4
MONTO EXPORTADO POR PERÍODO SEGÚN PUERTO DE EMBARQUE (US\$ miles), ENERO-OCTUBRE

PUERTO	2011	(%)	PUERTO	2012	(%)
TOTAL	4.991.457,7	100,0	TOTAL	4.456.974,9	100,0
PRINCIPALES PUERTOS	4.980.785,9	99,8	PRINCIPALES PUERTOS	4.445.896,1	99,8
LIRQUÉN	1.833.246,0	36,7	SAN VICENTE	1.387.107,4	31,1
CORONEL	1.242.177,0	24,9	LIRQUÉN	1.317.420,0	29,6
SAN VICENTE	1.169.735,7	23,4	CORONEL	1.056.411,1	23,7
SAN ANTONIO	336.130,2	6,7	SAN ANTONIO	320.939,8	7,2
LOS LIBERTADORES	196.228,6	3,9	LOS LIBERTADORES	170.469,5	3,8
VALPARAÍSO	107.792,0	2,2	VALPARAÍSO	101.026,0	2,3
CORRAL	43.199,8	0,9	CORRAL	38.576,0	0,9
CALBUCO	23.712,0	0,5	CALBUCO	31.468,2	0,7
PINO HACHADO	17.661,5	0,4	PINO HACHADO	14.928,2	0,3
CHUNGARÁ	10.903,1	0,2	CHUNGARÁ	7.549,9	0,2
OTROS	10.671,8	0,2	OTROS	11.078,8	0,2

CUADRO 5
EXPORTACIONES FORESTALES SEGÚN GRUPOS Y PRODUCTOS

MONTO (Miles US\$FOB)			GRUPO/ PRODUCTO	UNIDAD	VOLUMEN		
ENERO- OCTUBRE		Var			ENERO- OCTUBRE		Var
2012	2011				2012	2011	
		%					
4.456.974,9	4.991.457,7	-10,7	TOTAL		10.964.756,1	11.663.185,9	-6,0
2.092.175,8	2.495.765,7	-16,2	PULPA	(t)	3.560.148,2	3.380.111,6	5,3
964.674,6	1.199.162,9	-19,6	Blanqueada pino radiata		1.582.153,2	1.499.747,7	5,5
934.179,3	1.066.878,6	-12,4	Blanqueada eucalipto		1.642.955,7	1.559.927,8	5,3
193.306,9	229.645,4	-15,8	Cruda pino radiata		335.001,4	320.351,4	4,6
14,9	78,8	-81,1	Otras pulpas		37,8	84,7	-55,4
558.706,3	600.945,0	-7,0	PAPELES, CARTONES Y SUS DERIVADOS	(t)	538.486,0	593.117,3	-9,2
94.757,4	119.510,1	-20,7	Papel periodico		140.582,8	178.982,2	-21,5
463.949,0	481.434,9	-3,6	Otros papeles, cartones y derivados		397.903,2	414.135,1	-3,9
414.062,1	530.729,5	-22,0	TABLEROS Y CHAPAS	(t)	610.548,7	848.017,5	-28,0
145.939,5	151.112,3	-3,4	Tableros de fibra (MDF,Hardboard)		254.679,8	301.576,1	-15,6
22.456,0	17.167,5	30,8	Tableros de particulas		43.634,8	37.116,1	17,6
233.752,6	349.618,1	-33,1	Tableros contrachapados (3)		291.169,7	483.253,3	-39,7
9.035,0	7.658,5	18,0	Chapas		15.677,5	14.125,1	11,0
2.762,0	5.025,1	-45,0	Tableros OSB		5.271,4	11.807,7	-55,4
117,0	147,9	-20,9	Otros		115,5	139,4	-17,1
399.451,9	384.214,0	4,0	MADERA ASERRADA (1)	(m3)	1.787.148,1	1.726.428,4	3,5
395.934,1	380.377,7	4,1	Pino radiata		1.779.764,9	1.717.497,6	3,6
3.517,8	3.836,3	-8,3	Otras especies		7.383,2	8.930,8	-17,3
308.936,7	340.551,3	-9,3	ASTILLAS	(t)	3.677.662,8	4.346.192,4	-15,4
29,7	43,2	-31,4	Nativas		33,3	39,7	-16,0
308.407,0	340.508,1	-9,4	Eucalipto		3.670.893,4	4.346.152,7	-15,5
500,1	0,0	100,0	Pino radiata		6.736,0	0,0	100,0
280.479,2	251.955,0	11,3	MOLDURAS	(t)	204.623,3	200.409,4	2,1
185.788,1	162.319,0	14,5	Molduras solidas		112.366,9	108.200,5	3,9
94.691,1	89.636,0	5,6	Molduras de fibra		92.256,4	92.208,9	0,1
136.246,8	124.956,6	9,0	MADERA ELABORADA CEPILLADA Y CLEAR (2)	(m3)	395.362,2	360.110,2	9,8
136.048,4	124.638,5	9,2	Pino radiata		394.811,3	359.132,4	9,9
198,4	318,1	-37,6	Otras especies		550,9	977,7	-43,7
10.938,8	12.739,7	-14,1	MUEBLES DE MADERA Y SUS PARTES Y PIEZAS	(t)	3.182,0	3.844,8	-17,2
2.787,1	4.123,4	-32,4	Partes y piezas de muebles		985,4	1.656,9	-40,5
2.805,2	2.672,3	5,0	Comodas y veladores		804,5	792,2	1,5
5.346,5	5.944,1	-10,1	Otros		1.392,1	1.395,6	-0,3
760,8	3.238,2	-76,5	TROZAS	(m3)	5.328,9	30.230,5	-82,4
0,0	24,1	-100,0	Troz as para pulpa		0,0	217,0	-100,0
760,8	3.214,2	-76,3	Troz as para aserrar y chapas		5.328,9	30.013,5	-82,2
84.524,4	77.580,2	9,0	PUERTAS, VENTANAS Y SUS MARCOS	(t)	52.201,6	51.107,9	2,1
43.229,3	39.593,5	9,2	Puertas		18.459,4	17.755,4	4,0
18.861,2	19.207,0	-1,8	Marcos para puertas		11.189,4	13.427,9	-16,7
22.433,8	18.779,7	19,5	Otros		22.552,7	19.924,6	13,2
170.692,2	168.782,4	1,1	OTROS GRUPOS	(t)	130.064,4	123.615,9	5,2
49.912,8	54.115,2	-7,8	PRODUCTOS NO MADEREROS		15.997,4	18.136,6	-11,8
51.389,1	51.473,7	-0,2	PRODUCTOS PARA CONSTRUCCION (4)		34.960,1	36.119,1	-3,2
10.219,9	8.671,4	17,9	CAJAS Y OTROS ENVASES Y PLATAFORMAS		18.085,5	14.902,8	21,4
59.170,4	54.522,2	8,5	OTROS		61.021,5	54.457,4	12,1

(1) Incluye madera aserrada tablones, basas, tapas. (2) Incluye madera cepillada, madera en bloques, cutstocks y madera finger-joint (blanks y boards). (3) Incluye placas carpinteras. (4) Considera productos de carpintería y productos encolados.

CUADRO 6
VARIACIÓN DEL VALOR EN LOS 20 PRINCIPALES
PRODUCTOS FORESTALES EXPORTADOS (*)
Variación Ene-Octubre '12 / Ene-Octubre '11

LOS PRODUCTOS QUE SUBEN	Var %
MADERA CEPILLADA PINO RADIATA	19,8
CARAS DE PUERTAS MOLDEADAS PINO	15,9
MOLDURAS DE MADERA PINO RADIATA	13,9
PUERTAS PINO RADIATA	8,5
PAÑALES DESECHABLES S/I	8,0
MOLDURAS MDF PINO RADIATA	5,6
MADERA ASERRADA TABLONES PINO	4,3
CARTULINA MULTICAPAS ESTUCADA S/I	3,7
LOS PRODUCTOS QUE BAJAN	Var %
TABLEROS ENCOLADOS DE CANTO PINO	-0,3
MARCOS PARA PUERTAS PINO RADIATA	-1,5
MADERA FINGER JOINT (BLANKS) PINO	-5,6
TABlero MDF PINO RADIATA	-6,4
ASTILLAS SIN CORTEZA EUCALIPTO	-7,0
PULPA BLANQUEADA EUCALIPTO	-12,4
PULPA CRUDA PINO RADIATA	-15,8
FRUTOS ROSA MOSQUETA	-16,8
ASTILLAS S/C EUCALIPTUS NITENS	-18,3
PULPA BLANQUEADA PINO RADIATA	-19,6
PAPEL PERIODICO S/I	-20,7
TABlero CONTRACHAPADO PINO	-33,2

(*) 20 principales productos Enero-Octubre 2012, que representan el 92,1% del total exportado en el período. Ver anexo 1

PAÍSES DE DESTINO PARA PRODUCTOS SELECCIONADOS

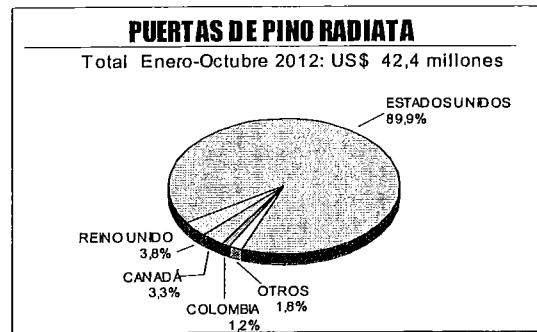
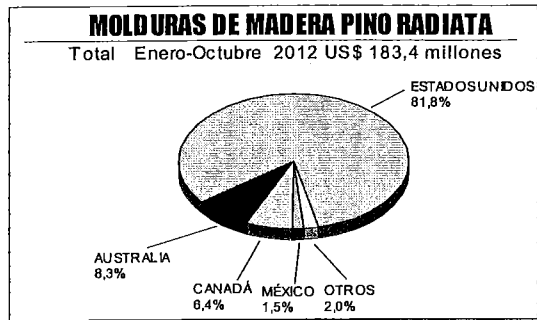

CUADRO 7
VARIACIÓN EN LOS 20 PRINCIPALES PAÍSES DE DESTINO
(*) Variación Ene-Octubre '12 / Ene-Octubre '11

LOS PAÍSES QUE SUBEN	%
COSTA RICA	26,1
CANADÁ	18,3
PERÚ	10,2
ECUADOR	4,4
REINO UNIDO	2,0
LOS PAÍSES QUE BAJAN	%
AUSTRALIA	-1,2
JAPÓN	-2,4
CHINA	-2,8
ESTADOS UNIDOS	-5,6
MÉXICO	-7,0
HOLANDA	-7,7
COLOMBIA	-9,9
BRASIL	-11,4
ARGENTINA	-15,7
ALEMANIA	-17,4
TAIWÁN	-17,7
FRANCIA	-18,8
COREA DEL SUR	-22,3
VENEZUELA	-24,4
ITALIA	-38,9

(*) 20 principales países Enero-Octubre 2012, que representan el 89,7% del total exportado en el período. Ver anexo 2.

PRODUCTOS EXPORTADOS EN PAÍSES SELECCIONADOS

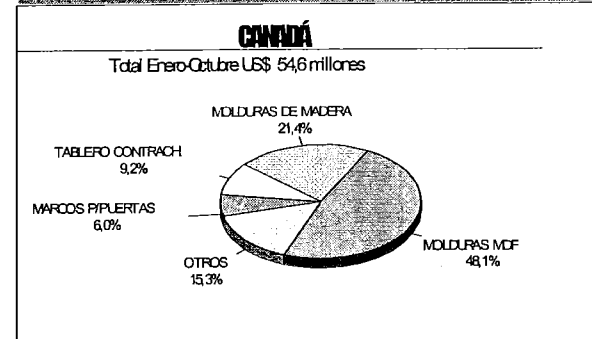
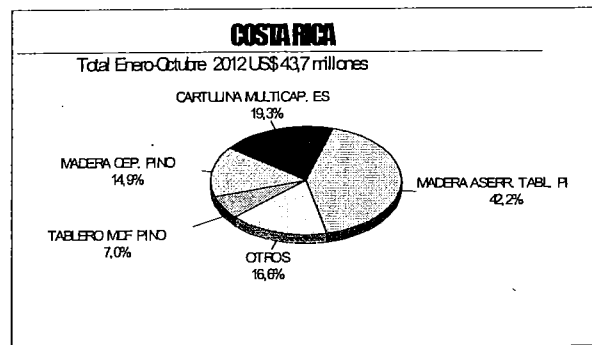

CUADRO 8
EXPORTACIONES SEGÚN PRINCIPALES PAISES Y SUS PRODUCTOS

PAIS / PRODUCTO	ENERO-OCTUBRE US\$ FOB		
	Monto 2011	Monto 2012	Var %
CHINA	882.417.706,8	857.549.148,3	-2,8
Pulpa blanqueada pino radiata	550.491.385,1	541.174.470,0	-1,7
Pulpa blanqueada eucalipto	165.275.090,1	135.975.037,9	-17,7
Madera aserrada tablonos pino radiata	67.301.969,3	82.180.913,3	22,1
Pulpa cruda pino radiata	64.494.989,3	76.754.744,8	19,0
Madera cepillada pino radiata	11.205.492,6	16.492.427,4	47,2
Musgos s/i	1.513.865,6	2.242.091,5	48,1
Madera aserrada tablonos lenga	311.482,0	740.822,1	137,8
Tablero mdf pino radiata	890.175,2	408.906,4	-54,1
Cartulina multicapas estucada s/i	611.453,0	395.907,6	-35,3
Papel periódico s/i	3.966.443,2	306.922,6	-92,3
ESTADOS UNIDOS	523.908.528,1	494.615.772,5	-5,6
Molduras de madera pino radiata	134.067.713,2	150.036.895,1	11,9
Molduras mdf pino radiata	66.004.937,9	66.046.604,1	0,1
Tablero contrachapado pino radiata	100.151.797,1	59.470.384,6	-40,6
Puertas pino radiata	35.594.838,1	38.142.856,2	7,2
Tableros encolados de canto pino radiata	32.416.294,7	32.547.521,0	0,4
Madera finger joint (blanks) pino radiata	27.034.624,4	25.315.457,4	-6,4
Cartulina multicapas estucada s/i	15.284.985,4	18.908.970,4	23,7
Marcos para puertas pino radiata	12.607.988,4	13.140.118,0	4,2
Pulpa cruda pino radiata	7.466.770,2	11.754.976,6	57,4
Tablero mdf pino radiata	7.413.950,2	8.359.197,7	12,7
JAPÓN	445.451.931,9	434.928.502,0	-2,4
Astillas sin corteza eucalipto	227.821.806,4	247.634.842,8	8,7
Astillas sin corteza eucaliptus nitens	74.338.931,3	60.770.932,7	-18,3
Madera aserrada tablonos pino radiata	57.832.335,7	54.884.713,9	-5,1
Pulpa blanqueada pino radiata	36.843.734,2	28.941.451,1	-21,4
Pulpa blanqueada eucalipto	15.444.586,6	13.317.818,7	-13,8
Madera cepillada pino radiata	8.767.213,4	8.199.546,3	-6,5
Madera finger joint (blanks) pino radiata	7.552.281,1	7.762.276,8	2,8
Tablero mdf pino radiata	1.384.225,0	2.986.273,3	115,7
Tablero contrachapado pino radiata	5.672.757,3	2.451.298,4	-56,8
Pulpa cruda pino radiata	3.218.280,7	1.961.396,2	-39,1
HOLANDA	288.469.661,8	266.334.314,3	-7,7
Pulpa blanqueada eucalipto	185.615.588,1	197.573.176,4	6,4
Pulpa blanqueada pino radiata	53.596.457,2	35.776.209,1	-33,2
Tablero contrachapado pino radiata	33.115.759,0	15.385.427,7	-53,5
Cartulina multicapas estucada s/i	11.823.386,8	11.416.353,9	-3,4
Parques. Tablas para pisos s/i	-	1.631.262,5	-
Musgos s/i	932.567,0	1.332.699,6	42,9
Frutos rosa mosqueta	1.247.312,8	1.003.762,6	-19,5
Pulpa cruda pino radiata	847.811,3	961.150,4	13,4
Madera aserrada tablonos pino radiata	511.245,8	420.912,3	-17,7
Molduras mdf pino radiata	72.397,4	284.164,3	292,5
MÉXICO	276.210.713,3	256.927.662,4	-7,0
Madera aserrada tablonos pino radiata	53.968.048,1	56.430.905,1	4,6
Tablero contrachapado pino radiata	63.022.486,3	51.045.052,4	-19,0
Tablero mdf pino radiata	51.645.463,4	43.795.598,9	-15,2
Cartulina multicapas estucada s/i	25.953.056,8	25.414.080,7	-2,1
Madera cepillada pino radiata	19.117.274,6	20.195.122,3	5,6
Pulpa blanqueada pino radiata	12.516.974,7	10.912.663,3	-12,8
Cuadernos s/i	4.045.543,3	5.868.426,3	45,1
Pulpa blanqueada eucalipto	11.478.419,8	5.822.529,2	-49,3
Tablero mdf recub. y/o trab. mec. pino radiata	3.029.432,0	5.142.620,3	69,8
Sacos y bolsas de papel s/i	5.294.959,1	4.111.575,1	-22,3
COREA DEL SUR	324.707.545,6	252.446.610,3	-22,3
Pulpa blanqueada eucalipto	133.337.357,2	120.005.746,4	-10,0
Pulpa blanqueada pino radiata	104.655.685,1	60.722.711,5	-42,0
Madera aserrada tablonos pino radiata	50.227.224,4	50.031.438,2	-0,4
Pulpa cruda pino radiata	23.410.173,8	13.743.416,9	-41,3
Tableros encolados de canto pino radiata	3.698.225,5	4.480.073,6	21,1
Chapa debobinada álamo	620.135,1	816.558,4	31,7
Tablero contrachapado pino radiata	6.151.042,5	547.808,8	-91,1
Musgos s/i	749.919,1	505.157,3	-32,6
Madera cepillada pino radiata	311.840,0	364.958,6	17,0
Papeles y cartones para reciclar s/i	106.636,6	337.000,1	216,0

Nota: Se presentan los diez principales productos por cada país, según monto de enero-octubre 2012.

CUADRO 9
EXPORTACIONES FORESTALES POR ZONA GEOGRÁFICA

ZONA GEOGRÁFICA	ENERO-OCTUBRE 2011		ENERO-OCTUBRE 2012		Var (%)
	US\$ FOB	(%)	US\$ FOB	(%)	
ASIA	2.082.430.153,4	41,7	1.917.992.527,9	43,0	-7,9
EUROPA	1.084.257.943,4	21,7	807.829.639,8	18,1	-25,5
AMERICA DEL NORTE	846.304.070,5	17,0	806.171.214,2	18,1	-4,7
AMERICA DEL SUR	765.951.811,2	15,3	705.221.841,6	15,8	-7,9
AMERICA CENTRAL Y EL CARIBE	116.999.145,9	2,3	124.889.448,5	2,8	6,7
OCEANIA	87.861.346,5	1,8	88.047.582,4	2,0	0,2
AFRICA	7.612.577,5	0,2	6.766.512,7	0,2	-11,1
OTROS	40.619,4	(*)	56.176,2	0,0	38,3
TOTAL	4.991.457.667,6	100,0	4.456.974.943,1	100,0	-10,7

(*): Cifra inferior a 0,05%

CUADRO 10
EXPORTACIONES FORESTALES POR BLOQUES COMERCIALES DE INTERÉS

BLOQUE COMERCIAL	ENERO-OCTUBRE 2011		ENERO-OCTUBRE 2012		VAR. (%)
	US\$ FOB	(%)	US\$ FOB	(%)	
APEC	3.046.926.730,7	61,0	2.862.603.630,5	64,2	-6,0
ALADI	1.042.099.373,6	20,9	962.635.775,0	21,6	-7,6
NAFTA	846.304.055,7	17,0	806.171.199,5	18,1	-4,7
UE	1.063.305.719,1	21,3	796.528.063,4	17,9	-25,1
CAN	519.147.960,5	10,4	492.443.453,7	11,0	-5,1
MERCOSUR	245.891.099,4	4,9	212.440.871,2	4,8	-13,6
ASEAN	129.049.014,4	2,6	104.596.324,2	2,3	-18,9
EFTA	5.685.191,8	0,1	4.280.890,6	0,1	-24,7

EXPORTACIONES A LOS PRINCIPALES MERCADOS DE CHILE

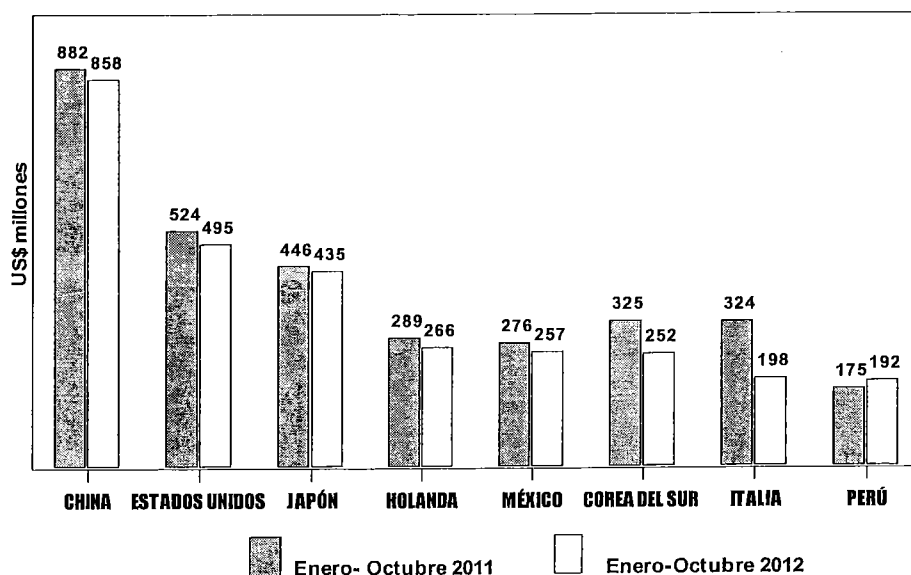

CUADRO 11
EXPORTACIONES SEGÚN PRINCIPALES EXPORTADORES Y PRODUCTOS (US\$ FOB)

EXPORTADOR PRODUCTO	ENERO- OCTUBRE		VAR %
	2011	2012	
CELULOSA ARAUCO Y CONSTITUCIÓN S.A.	1.504.369.270,3	1.270.905.084,6	-15,5
Pulpa Blanqueada pino radiata	814.682.408,7	657.282.857,8	-19,3
Pulpa blanqueada eucalipto	461.490.030,9	420.313.781,4	-8,9
CMPC CELULOSA S.A.	1.003.004.341,4	838.169.911,5	-16,4
Pulpa blanqueada eucalipto	605.388.530,0	513.865.561,2	-15,1
Pulpa blanqueada pino Radiata	384.465.500,1	307.240.462,8	-20,1
ASERRADEROS ARAUCO S.A.	381.264.235,4	404.651.347,0	6,1
Madera aserrada tablonos pino Radiata	213.371.614,1	214.498.571,6	0,5
Molduras de madera pino Radiata	79.706.638,4	96.473.884,2	21,0
CARTULINAS CMPC S.A.	279.967.645,6	288.815.402,9	3,2
Cartulina multicapas estucada s/l	277.720.275,4	287.896.348,2	3,7
Cartulina no estucada s/l	2.247.370,2	919.054,7	-59,1
PANELES ARAUCO S.A.	371.723.372,5	264.246.729,6	-28,9
Tablero contrachapado pino radiata	244.366.173,6	133.118.302,0	-45,5
Molduras mdf pino radiata	48.801.331,0	56.009.851,6	14,8
CMPC MADERAS S.A.	220.470.176,4	227.433.583,4	3,2
Madera aserrada tablonos pino radiata	80.824.271,1	80.477.927,1	-0,4
Tablero contrachapado pino radiata	56.343.648,7	56.573.967,8	0,4
MASISA S.A.	141.684.381,4	161.121.805,4	13,7
Tablero mdf pino radiata	69.132.889,5	68.148.749,1	-1,4
Madera aserrada tablonos pino radiata	24.205.722,9	29.182.328,6	20,6
ASTILLAS EXPORTACIONES LTDA.	66.484.599,2	63.798.335,1	-4,0
Astillas sin corteza eucalipto	66.484.599,2	63.299.492,7	-4,8
Astillas sin corteza pino radiata	-	498.842,4	-
FORESTAL DEL SUR S.A.	43.889.939,0	62.028.260,3	41,3
Astillas sin corteza eucalipto	36.542.983,8	59.083.076,2	61,7
Astillas sin corteza eucaliptus nitens	7.346.955,2	2.945.184,1	-59,9
COMACO S.A.	70.174.130,4	60.195.737,8	-14,2
Astillas sin corteza eucalipto	44.424.487,1	40.108.211,8	-9,7
Astillas sin corteza eucaliptus nitens	25.749.643,3	20.087.526,0	-22,0
PAPELES RIO VERGARA S.A.	11.224.397,0	59.800.304,0	432,8
Papel periodico s/l	10.872.820,4	57.990.376,6	433,4
Papeles sin estucar para impr. y escr. s/i	271.681,4	1.229.469,4	352,5
CONSORCIO MADERERO S.A.	63.192.325,5	50.149.097,2	-20,6
Astillas sin corteza eucalipto	43.072.562,4	28.207.808,7	-34,5
Madera aserrada tablonos pino radiata	18.109.262,4	18.624.078,4	2,8
WOODGRAIN CHILE LTDA.	38.705.177,3	38.800.030,1	0,2
Molduras de madera pino radiata	21.875.519,6	20.992.520,2	-4,0
Puertas pino radiata	16.709.354,5	17.226.090,8	3,1
PAPELES NORSKE SKOG BIO BIO LTDA.	40.679.680,2	37.421.649,6	-8,0
Papel periódico s/l	40.208.023,8	36.764.932,1	-8,6
Otros papeles y cartones no clasificados en otra parte s/i	224.341,5	298.581,5	33,1
MADERAS ANCHILE LTDA.	39.579.989,1	32.448.965,8	-18,0
Astillas sin corteza eucaliptus nitens	34.537.446,9	27.307.236,2	-20,9
Astillas sin corteza eucalipto	5.042.542,2	5.141.729,7	2,0
VOLTERRA S.A.	25.674.860,2	27.082.505,8	5,5
Astillas sin corteza eucalipto	25.674.860,2	27.082.505,8	5,5
FORESTAL TROMEN S.A.	13.793.717,9	24.407.337,8	76,9
Madera aserrada tablonos pino radiata	12.393.253,1	23.559.048,7	90,1
Madera cepillada pino radiata	280.071,3	449.394,6	60,5
PROCTER & GAMBLE S.A.	23.305.872,3	24.317.083,6	4,3
Toallas higiénicas y tampones s/i	11.574.956,1	13.992.772,8	20,9
Pañales desechables s/i	11.624.789,1	10.173.000,1	-12,5
MASONITE CHILE S.A.	18.488.579,8	21.552.356,5	16,6
Caras de puertas moldeadas pino radiata	18.451.788,3	21.391.578,6	15,9
Puertas pino radiata	18.598,0	140.027,5	652,9
PAPELES CORDILLERA S.A.	29.920.018,9	21.106.730,0	-29,5
Papel test liner s/l	18.314.357,6	12.659.351,4	-30,9
Papeles para acanalar s/l	11.247.936,9	7.759.933,0	-31,0

Nota: Se presentan los 2 principales productos por cada exportador según enero-octubre 2012.

CUADRO 12
PRECIOS MEDIOS DE EXPORTACIÓN DE PULPA, ASTILLAS Y TROZOS ASERRABLES

	Pulpa y Papel (US\$ FOB / tonelada)					Astillas de Madera (US\$ FOB/ tonelada)	
	Pulpa Blanqueada	Pulpa Blanqueada	Pulpa Cruda	Papel Periódico	Cartulinas Multicapas	Astillas	Astillas
	Pino radiata	Eucalipto	Pino radiata			Euc.globulus	Euc.nitens
2011							
E	763,8	695,0	705,1	654,2	1.029,3	79,2	60,6
F	759,6	681,2	709,6	676,9	1.023,4	84,5	73,2
M	772,3	688,3	729,1	669,0	1.060,8	83,6	60,6
A	795,7	689,3	721,0	657,8	1.060,7	86,2	73,8
M	829,5	710,8	732,5	660,9	1.105,4	81,4	64,6
J	840,7	709,8	741,3	665,5	1.091,8	83,7	72,6
J	849,8	717,7	721,3	674,4	1.090,3	85,8	71,9
A	809,9	676,3	724,4	669,1	1.115,6	81,2	61,5
S	787,5	655,7	707,1	665,8	1.095,3	87,2	62,8
O	769,3	622,0	690,9	681,1	1.086,9	80,1	61,0
N	698,8	576,9	678,0	681,8	1.089,2	77,8	68,1
D	646,3	545,8	634,2	679,5	1.070,6	85,7	68,1
2012							
E	640,7	525,4	584,7	671,6	1.071,8	84,3	-
F	622,4	519,7	595,4	679,6	1.076,9	89,5	69,9
M	620,6	543,2	576,9	676,4	1.087,7	91,3	74,8
A	627,8	554,5	585,3	679,9	1.084,9	92,2	70,0
M	648,4	584,2	609,3	671,4	1.077,6	92,4	72,1
J	610,7	604,1	593,2	667,3	1.068,7	89,6	79,8
J	601,6	594,5	591,9	672,6	1.061,5	85,1	68,8
A	586,5	591,1	572,4	678,8	1.055,1	86,4	68,0
S	566,0	585,2	550,4	676,4	1.048,3	82,0	66,9
O	567,0	579,3	537,9	668,2	1.061,3	82,8	70,6

CUADRO 13
PRECIOS MEDIOS DE EXPORTACIÓN DE MADERA ASERRADA Y ELABORADA

	Madera Aserrada (US\$ FOB / m ³)					Madera Cepillada (US\$ FOB / m ³)		
	Tablas y Tablones	Basas	Tablas y Tablones	Tablas y Tablones	Tablas y Tablones	Madera F. joint (blanks)	Madera Bloques Pino radiata	Madera Cutstocks
	Pino	Pino	P. Oregón	Lenga	Raúlí	Pino		Pino
2011								
E	212,9	196,2	293,9	443,2	1.150,0	443,1	474,2	237,6
F	202,1	184,0	240,4	547,1	714,1	416,6	505,2	492,7
M	219,8	205,8	250,8	602,5	876,7	450,2	-	396,2
A	210,5	-	230,0	477,2	785,6	436,4	413,3	222,9
M	226,6	210,3	258,3	519,9	787,1	455,0	274,4	-
J	216,0	214,3	-	465,2	869,6	434,0	-	-
J	230,9	-	250,0	485,1	-	474,4	487,9	445,1
A	232,6	215,3	252,0	450,3	469,0	455,4	-	413,6
S	231,9	-	274,2	586,4	613,3	500,4	434,2	414,9
O	222,4	216,5	256,7	597,6	731,2	465,4	-	-
N	224,8	221,1	268,2	430,4	703,4	478,1	504,9	-
D	220,3	-	282,6	603,9	635,8	494,4	491,0	396,7
2012								
E	228,3	223,0	278,4	471,5	332,5	474,4	419,7	422,5
F	220,0	-	277,0	543,3	671,7	462,0	-	434,9
M	220,7	218,9	279,7	567,1	861,9	477,2	427,2	-
A	214,2	-	276,0	664,8	815,0	496,0	450,2	459,4
M	220,1	-	322,7	461,8	733,7	476,1	344,7	438,0
J	224,6	-	291,5	469,0	709,9	465,3	428,1	434,4
J	229,8	-	300,0	540,1	885,6	483,6	-	402,5
A	223,1	-	301,9	501,3	682,3	473,5	426,5	419,3
S	219,5	-	313,1	730,6	741,9	289,0	391,1	441,4
O	226,8	193,3	306,5	531,8	790,8	494,8	-	-

CUADRO 14
PRECIOS MEDIOS DE EXPORTACIÓN DE TABLEROS Y MANUFACTURAS DE MADERA

	Tableros y Chapas					Molduras		Puertas y Marcos	
	(US\$ FOB / tonelada)					(US\$ FOB / tonelada)		(US\$ FOB / tonelada)	
	Tableros Partículas Pino	Tableros MDF Pino	Tableros Contrachapados Pino radiata	Tableros OSB	Chapa Debobinada Pino radiata	Molduras (finger-joint) Pino radiata	Molduras MDF Pino	Puertas Pino	Marcos Puertas Pino
2010									
E	354,1	469,4	434,2	389,0	434,2	1.292,8	872,0	2.030,5	1.258,1
F	305,1	469,4	437,2	370,2	437,2	1.338,4	886,3	2.058,0	1.244,8
M	339,5	442,8	619,0	416,0	497,1	1.368,3	907,8	1.988,5	1.288,5
A	339,2	514,2	698,4	563,5	448,2	1.379,1	705,8	2.027,8	1.335,5
M	309,7	536,5	712,7	797,9	413,6	1.437,7	938,7	2.081,6	1.322,7
J	361,8	517,0	738,2	468,1	367,1	1.533,7	990,4	2.094,5	1.514,7
J	309,6	564,0	740,4	423,4	466,8	1.667,2	1.004,1	2.162,4	1.591,4
A	412,6	508,3	734,9	480,7	396,8	1.618,8	1.042,2	2.169,9	1.540,8
S	425,2	508,9	721,6	465,0	450,2	1.606,3	980,1	2.113,1	1.594,3
O	491,7	502,9	735,8	431,4	477,3	1.441,7	996,6	2.147,5	1.477,2
N	399,6	509,1	733,0	455,1	415,9	1.452,8	974,5	2.168,4	1.382,4
D	464,2	476,3	724,0	476,3	466,9	1.391,8	947,5	2.237,0	1.308,9
2011									
E	442,9	483,0	702,5	369,2	437,4	1.423,8	971,3	2.126,8	1.345,7
F	461,4	464,9	707,6	484,7	403,9	1.387,7	1.013,6	2.114,3	1.340,9
M	324,8	473,9	711,3	468,6	416,9	1.420,2	960,6	2.067,1	1.276,1
A	306,9	448,2	711,4	440,5	414,0	1.433,2	965,8	2.158,2	1.358,8
M	331,1	480,0	715,9	471,6	474,9	1.486,0	979,8	2.183,4	1.371,3
J	417,1	503,9	722,0	448,9	488,0	1.535,0	959,6	2.338,2	1.578,2
J	340,0	492,4	754,8	417,3	454,3	1.581,3	964,3	2.339,6	1.452,9
A			728,8						
A	363,5	506,1		490,2	485,9	1.543,9	976,3	2.394,2	1.552,6
S	356,5	516,3	744,1	450,6	475,7	1.577,1	972,1	2.315,8	1.559,5
O	437,3	515,9	733,0	411,9	488,5	1.584,0	967,5	2.307,9	1.540,3
N	343,7	572,4	726,5	404,9	482,7	1.587,5	993,3	2.200,1	1.581,2
D	380,6	524,5	721,9	413,1	466,6	1.587,5	1.042,4	2.325,4	1.525,4
2012									
E	331,2	516,4	741,5	478,1	435,5	1.642,7	989,8	2.296,8	1.573,8
F	429,3	595,5	747,8	614,7	504,6	1.526,9	1.024,5	2.221,8	1.622,4
M	345,7	527,2	788,5	455,4	497,8	1.623,2	997,6	2.256,4	1.685,3
A	352,9	575,2	801,8	663,1	480,0	1.642,7	972,7	2.309,1	1.549,3
M	347,7	550,3	813,9	463,6	478,6	1.626,2	1.011,7	2.397,5	1.671,0
J	403,4	547,3	821,9	488,8	483,9	1.612,2	1.027,3	2.302,5	1.648,3
J	377,5	552,2	832,1	497,6	482,8	1.672,4	1.034,5	2.367,8	1.751,6
A	371,0	591,0	824,3	492,3	519,0	1.699,0	1.043,0	2.407,5	1.752,7
S	437,0	535,1	828,4	498,3	540,4	1.737,0	1.075,9	2.444,3	1.737,6
O	382,4	549,1	835,3	542,7	506,8	1.703,7	1.089,9	2.343,6	1.855,4

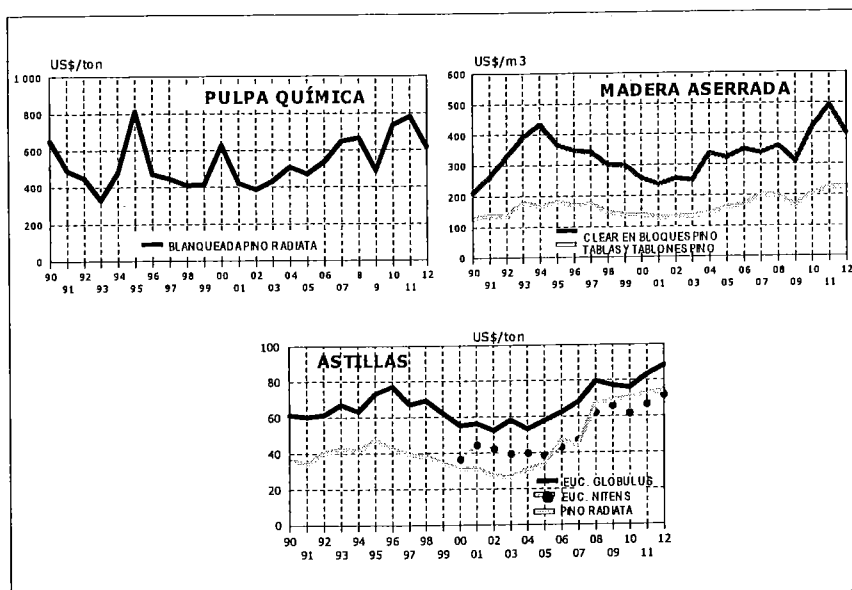

CUADRO 15
EXPORTACIONES FORESTALES SEGÚN PUERTO DE EMBARQUE (Enero-Octubre)

PUERTO	CARGA (Toneladas)		% Var	MONTO Miles US\$ FOB		% Var
	2011	2012		2011	2012	
TOTAL	11.021.895,1	10.255.323,6	-7,0	4.991.457,7	4.456.974,9	-10,7
SAN VICENTE	2.598.589,9	2.929.067,1	12,7	1.169.735,7	1.387.107,4	18,6
LIRQUÉN	2.778.757,3	2.309.475,3	-16,9	1.833.246,0	1.317.420,0	-28,1
CORONEL	3.519.233,3	3.178.755,5	-9,7	1.242.177,0	1.056.411,1	-15,0
SAN ANTONIO	789.805,9	626.275,0	-20,7	336.130,2	320.939,8	-4,5
LOS LIBERTADORES	197.388,6	170.772,4	-13,5	196.228,6	170.469,5	-13,1
VALPARAÍSO	77.840,0	73.801,8	-5,2	107.792,0	101.026,0	-6,3
CORRAL	674.958,3	531.741,3	-21,2	43.199,8	38.576,0	-10,7
CALBUCO	340.560,1	399.765,9	17,4	23.712,0	31.468,2	32,7
PINO HACHADO	26.755,8	22.050,2	-17,6	17.661,5	14.928,2	-15,5
CHUNGARÁ	11.753,8	7.091,5	-39,7	10.903,1	7.549,9	-30,8
AEROP. A.M. BENÍTEZ	481,9	605,0	25,5	7.374,6	6.587,7	-10,7
CARDENAL SAMORÉ	5.514,6	4.196,7	-23,9	2.497,4	2.226,1	-10,9
ARICA	47,4	1.363,7	2.777,5	50,3	1.807,0	3.492,4
CHACALLUTA	57,5	34,7	-39,7	101,2	127,3	25,8
COQUIMBO	30,9	183,8	495,7	19,3	95,6	395,3
PUNTA ARENAS	5,1	62,6	1.135,7	6,0	58,1	868,3
AEROP. DIEGO ARACENA	0,9	3,2	271,1	26,1	53,4	104,6
IQUIQUE	31,4	13,0	-58,6	512,5	36,2	-92,9
MONTE AYMOND	62,6	0,7	-98,9	53,9	31,1	-42,3
CALDERA	1,1	56,2	5.008,2	0,7	29,2	4.071,4
SAN SEBASTIÁN	1,5	3,8	152,0	7,2	11,6	61,1
ANTOFAGASTA	9,9	1,0	-89,9	2,8	8,2	192,9
AEROP. C.I. DEL CAMPO	0,3	0,1	-85,6	9,2	2,2	-76,1
PUERTO ANGAMOS	4,0	0,3	-93,0	2,5	1,7	-32,0
SAN PEDRO DE ATACAMA	1,3	0,1	-92,6	4,3	1,7	-60,5
COLCHANE	1,6	0,3	-80,2	3,8	1,2	-68,4
TALCAHUANO		0,6	-	-	0,3	-
OLLAGUE	0,1	1,7	2.719,7	0,3	0,3	0,0

Nota: Ordenamiento descendiente de puertos según monto enero-octubre 2012

PRODUCTOS FORESTALES EXPORTADOS POR PUERTO VALPARAÍSO

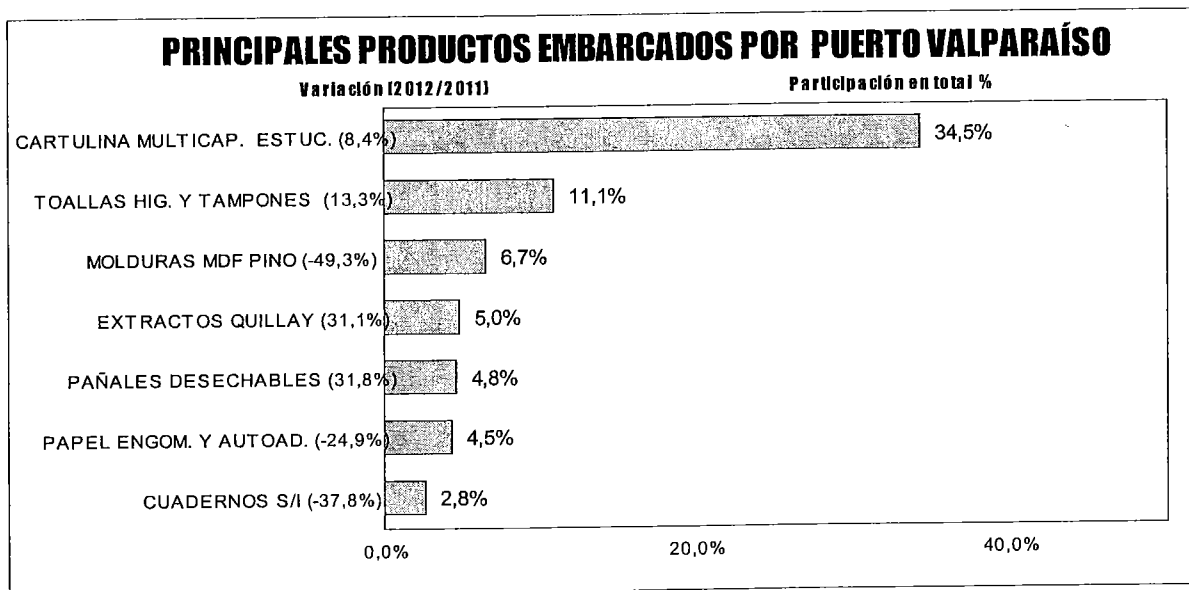

PRINCIPALES PRODUCTOS EXPORTADOS

- PAISES DE DESTINO**
- EXPORTADORES**
- EVOLUCIÓN MENSUAL**

**VOLUMEN DE PULPA BLANQUEADA PINO RADIATA
SEGUN REGION DE DESTINO**

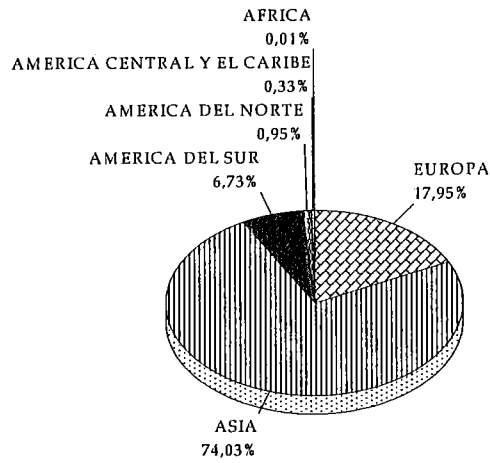

a OCTUBRE 2012

**PRECIOS DE EXPORTACION
PULPA BLANQUEADA PINO RADIATA**

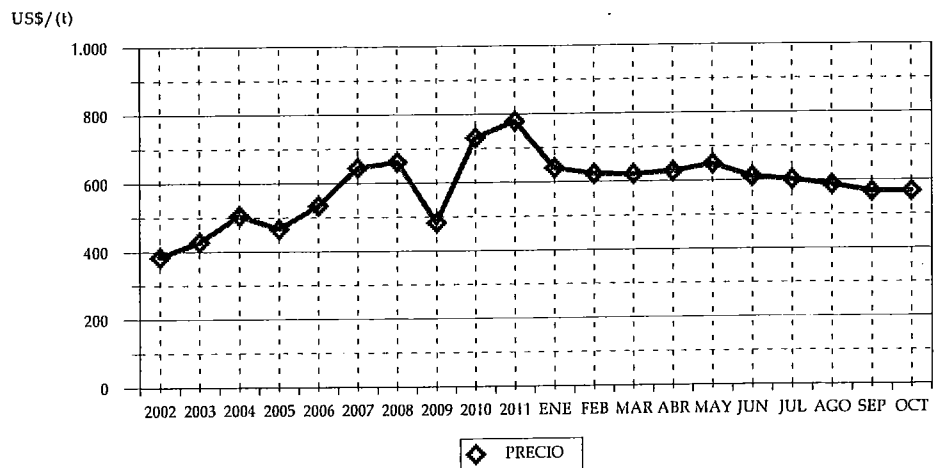

CUADRO 16
VOLUMEN DE PULPA BLANQUEADA PINO RADIATA
SEGUN PAIS (t)

PAIS	2011		2012	
	VOLUMEN	(%)	VOLUMEN	(%)
TOTAL	1.499.747,73	100	1.582.153,20	100
CHINA	679.003,97	45,27	904.571,52	57,17
ITALIA	145.794,32	9,72	112.177,42	7,09
COREA DEL SUR	135.001,72	9,00	101.833,10	6,44
FRANCIA	89.816,58	5,99	80.782,49	5,11
HOLANDA	68.449,64	4,56	57.914,29	3,66
TAIWÁN	65.498,82	4,37	57.739,17	3,65
JAPÓN	46.027,17	3,07	47.838,76	3,02
INDIA	27.523,53	1,84	37.874,70	2,39
COLOMBIA	36.697,70	2,45	30.712,28	1,94
VENEZUELA	55.573,53	3,71	29.237,28	1,85
ESPAÑA	42.375,18	2,83	29.226,05	1,85
ARGENTINA	15.355,01	1,02	19.983,50	1,26
MÉXICO	15.036,13	1,00	15.051,91	0,95
BRASIL	14.601,12	0,97	14.416,84	0,91
SINGAPUR	31.983,01	2,13	12.533,39	0,79
PERÚ	5.194,55	0,35	8.440,53	0,53
INDONESIA	3.903,60	0,26	5.905,89	0,37
TRINIDAD Y TOBAGO	2.676,36	0,18	4.046,74	0,26
URUGUAY	2.599,12	0,17	2.919,16	0,18
ALEMANIA	2.804,08	0,19	2.461,72	0,16
EMIRATOS ÁRABES UNIDOS	1.295,48	0,09	1.712,40	0,11
REPÚBLICA DOMINICANA	1.753,58	0,12	1.078,53	0,07
ECUADOR	901,04	0,06	829,25	0,05
TURQUÍA	3.925,42	0,26	805,74	0,05
MALASIA	248,70	0,02	698,21	0,04
BÉLGICA	0,00	0,00	611,83	0,04
JORDANIA	0,00	0,00	499,67	0,03
EL SALVADOR	380,60	0,03	152,92	0,01
SUDÁFRICA	94,76	0,01	97,95	0,01
BANGLADESH	2.514,56	0,17	0,00	0,00
ARABIA SAUDITA	987,83	0,07	0,00	0,00
VIETNÁM	986,10	0,07	0,00	0,00
SIRIA	500,06	0,03	0,00	0,00
GUATEMALA	244,52	0,02	0,00	0,00

* Se encuentra asociado Hong Kong a China.

CUADRO 17
VOLUMEN DE PULPA BLANQUEADA PINO RADIATA
SEGUN EXPORTADOR (t)

EXPORTADOR	2011		2012	
	VOLUMEN	(%)	VOLUMEN	(%)
TOTAL	1.499.747,73	100	1.582.153,20	100
CELULOSA ARAUCO Y CONSTITUCION S.A.	1.011.419,51	67,44	1.079.969,13	68,26
CMPC CELULOSA S.A.	488.306,86	32,56	502.084,60	31,73
PROCTER & GAMBLE S.A.	21,36	0,00	99,47	0,01

CUADRO 18
VOLUMEN DE PULPA BLANQUEADA PINO RADIATA
POR AÑO SEGUN MES (t)

MES	2007	2008	2009	2010	2011	2012
TOTAL	1.894.909,34	1.891.469,64	2.048.439,75	1.555.144,04	1.799.170,79	1.582.153,20
ENERO	176.683,88	160.220,84	164.230,29	165.389,28	151.556,42	146.594,74
FEBRERO	153.816,24	150.219,21	170.833,31	179.456,29	95.156,06	174.032,94
MARZO	173.559,46	134.888,44	203.963,84	63.646,08	136.883,82	182.384,05
ABRIL	169.768,26	144.779,50	225.934,72	31.343,42	197.570,97	133.315,64
MAYO	120.559,48	202.226,29	142.597,71	87.371,20	149.200,91	163.327,41
JUNIO	174.225,03	118.519,87	173.550,71	159.891,66	121.725,68	163.275,43
JULIO	192.940,32	193.239,56	187.830,23	139.430,59	131.807,66	155.639,55
AGOSTO	132.314,53	151.134,51	171.623,02	159.016,06	250.983,53	182.996,46
SEPTIEMBRE	144.732,81	179.656,63	134.568,91	167.661,49	169.140,08	114.057,15
OCTUBRE	165.370,12	136.813,67	186.145,81	162.327,44	95.722,61	166.529,83
NOVIEMBRE	193.407,56	175.404,12	142.486,51	127.051,74	136.426,57	
DICIEMBRE	97.531,67	144.367,01	144.674,69	112.558,81	162.996,49	

VOLUMEN DE PULPA CRUDA PINO RADIATA
SEGUN REGION DE DESTINO

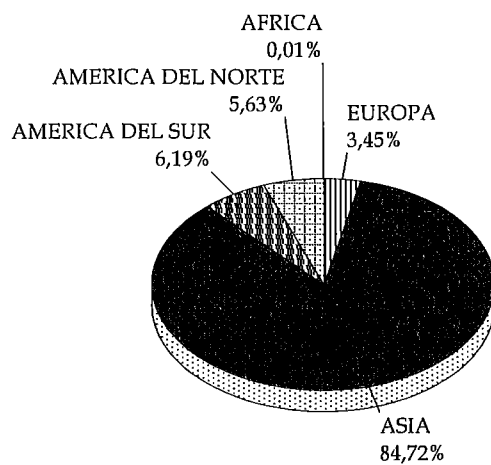

a OCTUBRE 2012

PRECIOS DE EXPORTACION
PULPA CRUDA PINO RADIATA

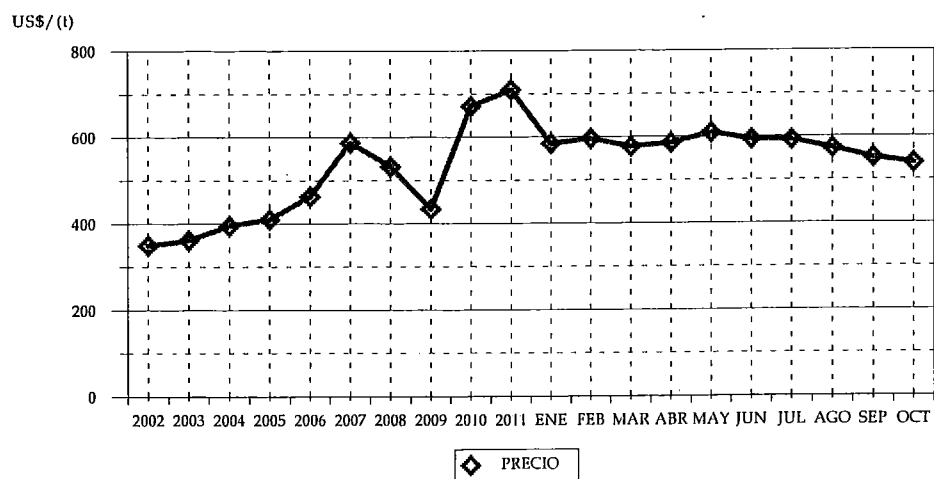

CUADRO 19
VOLUMEN DE PULPA CRUDA PINO RADIATA
SEGUN PAIS (t)

PAIS	2011		2012	
	VOLUMEN	(%)	VOLUMEN	(%)
TOTAL	320.351,36	100	335.001,44	100
CHINA	91.008,17	28,41	140.849,52	42,04
TAILANDIA	63.504,64	19,82	62.405,43	18,63
TAIWÁN	65.042,70	20,30	35.573,40	10,62
COREA DEL SUR	33.171,62	10,35	23.373,82	6,98
ESTADOS UNIDOS	10.215,55	3,19	18.786,08	5,61
INDONESIA	6.715,33	2,10	8.182,98	2,44
COLOMBIA	7.253,25	2,26	7.163,94	2,14
PERÚ	4.427,66	1,38	5.358,38	1,60
REINO UNIDO	4.123,66	1,29	5.076,33	1,52
VENEZUELA	9.819,25	3,07	4.933,87	1,47
INDIA	2.611,82	0,82	4.843,54	1,45
JAPÓN	4.525,92	1,41	3.538,56	1,06
MALASIA	2.066,28	0,65	3.093,97	0,92
ITALIA	2.392,02	0,75	2.554,94	0,76
BRASIL	3.376,97	1,05	2.268,20	0,68
FRANCIA	2.603,79	0,81	2.249,35	0,67
FILIPINAS	1.144,19	0,36	1.735,33	0,52
HOLANDA	1.204,75	0,38	1.611,51	0,48
ARGENTINA	629,84	0,20	732,99	0,22
ECUADOR	300,13	0,09	287,04	0,09
EMIRATOS ÁRABES UNIDOS	100,32	0,03	201,35	0,06
MÉXICO	0,00	0,00	69,99	0,02
TURQUÍA	0,00	0,00	64,38	0,02
MOZAMBIQUE	0,00	0,00	25,12	0,01
SUDÁFRICA	1.006,63	0,31	21,43	0,01
ESPAÑA	2.608,54	0,81	0,00	0,00
ALEMANIA	498,32	0,16	0,00	0,00

* Se encuentra asociado Hong Kong a China.

CUADRO 20
VOLUMEN DE PULPA CRUDA PINO RADIATA
SEGUN EXPORTADOR (t)

EXPORTADOR	2011		2012	
	VOLUMEN	(%)	VOLUMEN	(%)
TOTAL	320.351,36	100	335.001,44	100
CELULOSA ARAUCO Y CONSTITUCION S.A.	318.044,57	99,28	335.000,72	100,00
MDF S.A.	0,00	0,00	0,72	0,00
POLIPLAS LTDA.	1.808,47	0,56	0,00	0,00
CMPC CELULOSA S.A.	498,32	0,16	0,00	0,00

CUADRO 21
VOLUMEN DE PULPA CRUDA PINO RADIATA
POR AÑO SEGUN MES (t)

MES	2007	2008	2009	2010	2011	2012
TOTAL	330.563,54	317.648,00	388.909,23	299.398,55	361.280,55	335.001,44
ENERO	35.627,86	35.710,70	19.674,16	38.084,05	50.347,01	42.795,97
FEBRERO	33.304,85	23.205,31	21.479,53	20.756,56	34.173,55	23.456,43
MARZO	24.813,08	25.371,99	37.335,89	19.541,77	19.012,75	38.431,83
ABRIL	21.200,29	27.709,47	31.941,07	3.864,57	44.901,59	39.980,42
MAYO	34.564,92	32.080,13	25.854,11	8.772,56	25.763,13	28.992,46
JUNIO	23.048,53	24.474,96	31.569,50	27.348,52	15.980,70	20.873,33
JULIO	31.553,56	26.241,76	31.473,92	15.970,34	41.052,12	37.059,95
AGOSTO	18.624,24	28.901,29	35.408,75	35.282,66	35.349,65	23.870,88
SEPTIEMBRE	29.167,86	29.227,01	38.564,71	24.602,53	35.245,66	25.804,56
OCTUBRE	23.838,06	26.224,12	36.249,74	26.678,87	18.525,19	53.735,61
NOVIEMBRE	38.947,28	23.981,36	37.801,28	42.544,34	16.269,77	
DICIEMBRE	15.873,00	14.519,90	41.556,58	35.951,77	24.659,42	

**VOLUMEN DE PULPA BLANQUEADA EUCALIPTO
SEGUN REGION DE DESTINO**

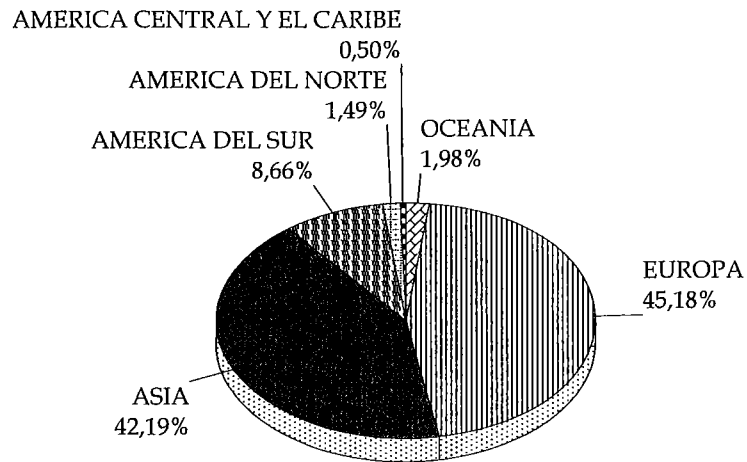

a OCTUBRE 2012

**PRECIOS DE EXPORTACION
PULPA BLANQUEADA EUCALIPTO**

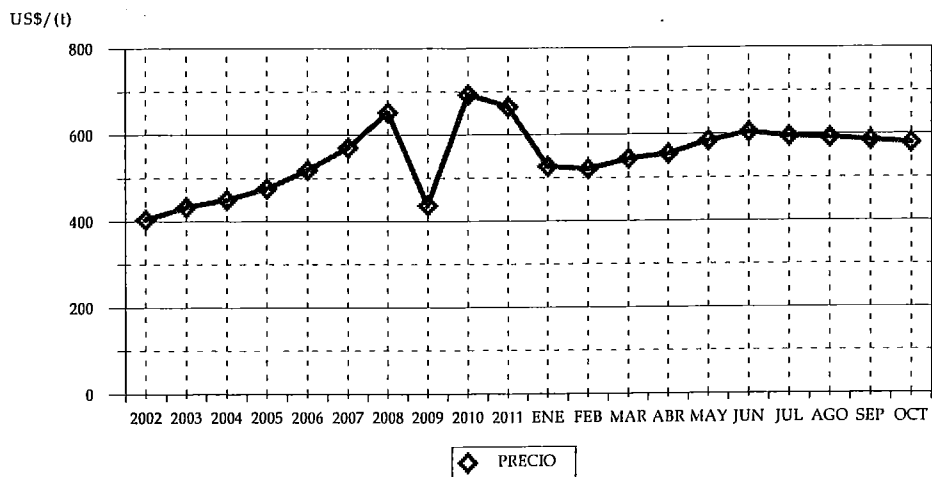

CUADRO 22
VOLUMEN DE PULPA BLANQUEADA EUCALIPTO
SEGUN PAIS (t)

PAIS	2011		2012	
	VOLUMEN	(%)	VOLUMEN	(%)
TOTAL	1.559.927,78	100	1.642.955,72	100
HOLANDA	269.063,92	17,25	340.653,81	20,73
CHINA	246.714,22	15,82	247.548,30	15,07
COREA DEL SUR	200.504,08	12,85	221.028,83	13,45
ITALIA	252.155,78	16,16	187.701,82	11,42
ALEMANIA	107.429,38	6,89	110.970,32	6,75
TAIWÁN	59.465,83	3,81	96.700,52	5,89
FRANCIA	77.841,54	4,99	87.985,88	5,36
VENEZUELA	44.050,64	2,82	44.686,07	2,72
ISRAEL	44.272,12	2,84	41.920,82	2,55
PERÚ	39.206,25	2,51	40.433,58	2,46
ARGENTINA	27.609,73	1,77	35.704,30	2,17
AUSTRALIA	39.554,37	2,54	32.197,46	1,96
JAPÓN	22.538,58	1,44	23.537,69	1,43
PAKISTÁN	9.724,77	0,62	22.229,82	1,35
COLOMBIA	19.993,45	1,28	20.754,64	1,26
ESTADOS UNIDOS	18.464,23	1,18	14.415,47	0,88
INDIA	13.532,80	0,87	12.648,67	0,77
INDONESIA	12.372,60	0,79	10.751,51	0,65
MÉXICO	14.584,04	0,93	9.050,43	0,55
EMIRATOS ÁRABES UNIDOS	4.098,19	0,26	8.558,66	0,52
ESPAÑA	21.730,90	1,39	7.377,22	0,45
REINO UNIDO	0,00	0,00	6.354,33	0,39
TRINIDAD Y TOBAGO	1.649,26	0,11	4.515,21	0,27
ARABIA SAUDITA	5.929,51	0,38	3.525,44	0,21
REPÚBLICA DOMINICANA	1.749,31	0,11	3.308,04	0,20
VIETNÁM	98,60	0,01	2.791,09	0,17
MALASIA	717,21	0,05	1.435,24	0,09
BÉLGICA	0,00	0,00	1.005,39	0,06
CANADÁ	0,00	0,00	989,23	0,06
ECUADOR	24,65	0,00	574,80	0,03
TAILANDIA	0,00	0,00	495,78	0,03
EL SALVADOR	1.485,92	0,10	428,61	0,03
NUEVA ZELANDIA	0,00	0,00	400,70	0,02
ALBANIA	0,00	0,00	176,67	0,01
BRASIL	20,84	0,00	99,37	0,01
TURQUÍA	2.846,57	0,18	0,00	0,00
SIRIA	498,50	0,03	0,00	0,00

* Se encuentra asociado Hong Kong a China.

CUADRO 23
VOLUMEN DE PULPA BLANQUEADA EUCALIPTO
SEGUN EXPORTADOR (t)

EXPORTADOR	2011		2012	
	VOLUMEN	(%)	VOLUMEN	(%)
TOTAL	1.559.927,78	100	1.642.955,72	100
CMPC CELULOSA S.A.	878.393,48	56,31	877.129,09	53,39
CELULOSA ARAUCO Y CONSTITUCION S.A.	681.534,30	43,69	765.826,63	46,61

CUADRO 24
VOLUMEN DE PULPA BLANQUEADA EUCALIPTO
POR AÑO SEGUN MES (t)

MES	2007	2008	2009	2010	2011	2012
TOTAL	1.633.832,19	1.851.190,41	1.872.609,72	1.524.898,11	1.864.374,18	1.642.955,72
ENERO	114.434,86	165.477,05	191.122,23	177.906,63	190.311,18	141.960,75
FEBRERO	103.306,27	150.533,49	179.335,14	152.773,06	110.452,45	173.335,02
MARZO	116.686,65	142.813,80	159.739,56	81.674,52	153.766,87	197.342,63
ABRIL	155.057,71	140.597,22	126.592,43	11.699,74	169.797,11	129.641,06
MAYO	106.699,50	199.284,21	106.313,21	74.535,45	150.649,67	190.559,01
JUNIO	141.822,12	136.073,36	155.194,65	88.497,47	102.287,43	164.031,06
JULIO	198.854,24	183.261,40	187.460,62	147.185,75	160.828,62	147.933,43
AGOSTO	137.255,98	131.287,39	155.334,81	202.260,94	196.976,69	214.163,34
SEPTIEMBRE	129.208,17	151.676,72	102.275,44	133.708,90	181.801,95	163.676,41
OCTUBRE	168.461,02	134.538,64	179.477,72	179.774,09	143.055,81	120.313,02
NOVIEMBRE	177.348,44	164.504,02	178.517,77	148.448,46	184.759,12	
DICIEMBRE	84.697,24	151.143,11	151.246,14	126.433,09	119.687,28	

**VOLUMEN DE MADERA ASERRADA TABLONES PINO RADIATA
SEGUN REGION DE DESTINO**

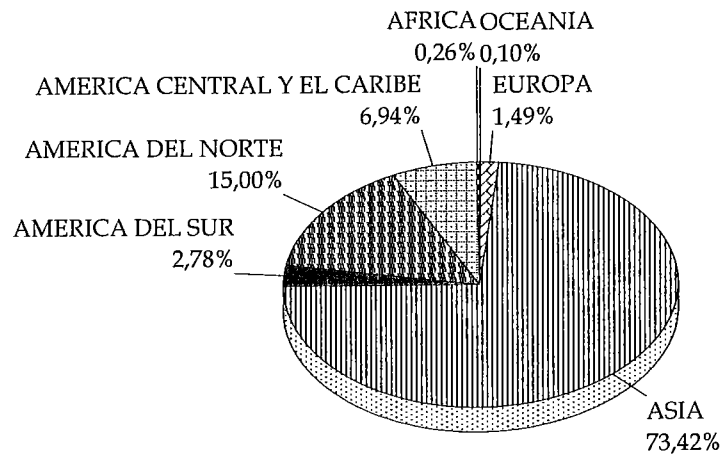

a OCTUBRE 2012

**PRECIOS DE EXPORTACION
MADERA ASERRADA TABLONES PINO RADIATA**

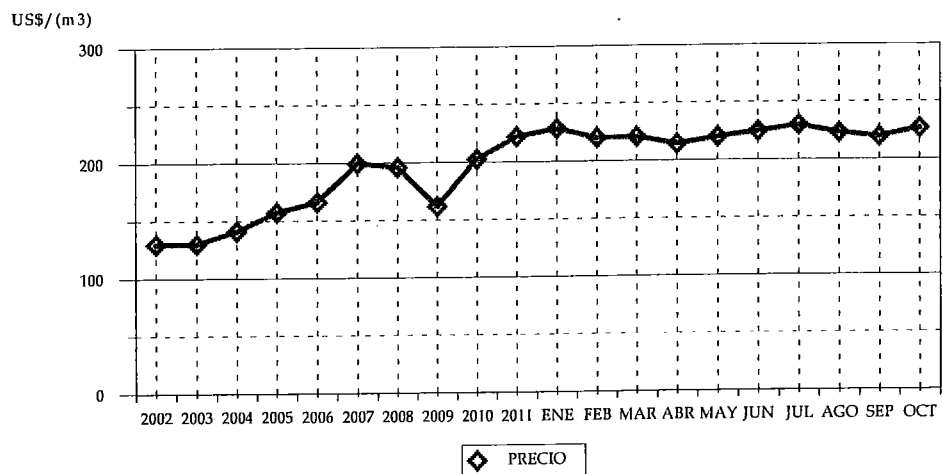

CUADRO 25
VOLUMEN DE MADERA ASERRADA TABLONES PINO RADIATA
SEGUN PAIS (m3)

PAIS	2011		2012	
	VOLUMEN	(%)	VOLUMEN	(%)
TOTAL	1.710.327,35	100	1.775.994,02	100
CHINA	303.751,17	17,76	362.272,03	20,40
MÉXICO	246.344,73	14,40	249.520,02	14,05
COREA DEL SUR	214.945,05	12,57	229.555,50	12,93
JAPÓN	246.166,98	14,39	226.871,06	12,77
ARABIA SAUDITA	158.440,20	9,26	152.754,71	8,60
VIETNÁM	68.169,96	3,99	104.426,47	5,88
EMIRATOS ÁRABES UNIDOS	74.363,35	4,35	85.832,99	4,83
COSTA RICA	53.020,17	3,10	76.537,90	4,31
PERÚ	33.233,85	1,94	43.912,71	2,47
OMÁN	34.709,73	2,03	40.514,82	2,28
GUATEMALA	32.017,36	1,87	31.791,28	1,79
TAIWÁN	39.007,60	2,28	31.308,08	1,76
TAILANDIA	18.265,60	1,07	22.674,25	1,28
ESTADOS UNIDOS	74.600,63	4,36	16.881,65	0,95
KATAR	15.602,52	0,91	16.337,87	0,92
REINO UNIDO	8.703,52	0,51	12.610,75	0,71
ESPAÑA	31.242,84	1,83	12.517,87	0,70
BAHREIN	5.660,40	0,33	10.661,81	0,60
KUWAIT	9.333,79	0,55	9.000,36	0,51
INDONESIA	6.781,52	0,40	8.292,11	0,47
REPÚBLICA DOMINICANA	11.618,03	0,68	7.269,38	0,41
COLOMBIA	3.326,66	0,19	4.873,57	0,27
SUDÁFRICA	5.519,28	0,32	4.637,04	0,26
CUBA	2.727,56	0,16	3.062,42	0,17
ISLAS BAHAMAS	1.601,81	0,09	2.105,47	0,12
AUSTRALIA	3.141,05	0,18	1.738,94	0,10
MALASIA	1.824,61	0,11	1.581,17	0,09
FILIPINAS	548,39	0,03	1.512,08	0,09
PANAMÁ	652,83	0,04	1.469,16	0,08
HOLANDA	1.179,09	0,07	1.057,89	0,06
PUERTO RICO	634,53	0,04	1.027,54	0,06
SINGAPUR	91,78	0,01	304,49	0,02
VENEZUELA	0,00	0,00	298,28	0,02
ARGENTINA	366,89	0,02	269,89	0,02
NORUEGA	0,00	0,00	176,21	0,01
INDIA	89,08	0,01	94,78	0,01
POLONIA	173,67	0,01	90,88	0,01
EL SALVADOR	62,23	0,00	56,17	0,00
CANADÁ	100,82	0,01	33,54	0,00
ALEMANIA	0,00	0,00	33,07	0,00
TERR. BRITAN. EN AMÉRICA	0,00	0,00	17,89	0,00
ITALIA	82,91	0,00	9,91	0,00
PORTUGAL	1.087,70	0,06	0,00	0,00
MARRUECOS	593,99	0,03	0,00	0,00
ECUADOR	239,03	0,01	0,00	0,00
FINLANDIA	169,81	0,01	0,00	0,00
DINAMARCA	86,10	0,01	0,00	0,00
FRANCIA	48,55	0,00	0,00	0,00

* Se encuentra asociado Hong Kong a China.

CUADRO 26
VOLUMEN DE MADERA ASERRADA TABLONES PINO RADIATA
SEGUN EXPORTADOR (m3)

EXPORTADOR	2011		2012	
	VOLUMEN	(%)	VOLUMEN	(%)
TOTAL	1.710.327,35	100	1.775.994,02	100
ASERRADEROS ARAUCO S.A.	977.591,39	57,16	979.810,26	55,17
CMPC MADERAS S.A.	360.178,90	21,06	352.158,26	19,83
MASISA S.A.	107.113,81	6,26	129.725,66	7,30
FORESTAL TROMEN S.A.	59.936,91	3,50	113.182,05	6,37
CONSORCIO MADERERO S.A.	74.775,51	4,37	76.492,55	4,31
OCHOCO LUMBER CHILE LTDA.	27.259,80	1,59	20.777,72	1,17
COMERCIALIZADORA FORESTAL LTDA.	12.217,95	0,71	17.339,07	0,98
SOC.COM.MAD.ALTO HORIZONTE LTD	4.917,59	0,29	8.037,67	0,45
FORESTAL MELINKA LIMITADA	542,84	0,03	7.603,90	0,43
MADERAS DE EXPORTACION LTDA.	9.292,88	0,54	7.567,89	0,43
MADIMEX COMERCIALIZADORA DE MADERA	5.944,76	0,35	7.200,68	0,41
COMERCIAL E INDUSTRIAL JCE S.A.	10.160,78	0,59	6.665,08	0,38
FORESTAL VALDIVIA LTDA.	2.218,30	0,13	6.388,27	0,36
EMBALAJES STANDARD LIMITADA	1.592,19	0,09	4.123,83	0,23
AGRICOLA Y FORESTAL BAGARO LTDA.	1.695,31	0,10	3.581,67	0,20
FORESTAL L.V. E.I.R.L.	2.539,72	0,15	3.425,98	0,19
EXPORT.CR TIMBER CHILE.LTDA.	3.991,55	0,23	3.037,87	0,17
ASERRADERO VICTORIA S.A.	4.936,59	0,29	3.031,37	0,17
FORESTAL PUMALLIN LTDA.	4.440,56	0,26	2.954,48	0,17
COMERCIAL CANTA RANA LTDA.	3.653,83	0,21	2.835,83	0,16
PROMASA S.A.	3.782,39	0,22	2.201,06	0,12
FORACTION CHILI S.A.	1.394,01	0,08	2.161,01	0,12
SOC.FOR.AGR.COM.E IND.FATIMA LTDA.	3.983,19	0,23	1.955,88	0,11
MADERAS JAIME VENTURELLI Y CIA. LTDA.	1.256,36	0,07	1.588,37	0,09
JULIO CONDEZA NEUBER AG. DE COM. EXTER	0,00	0,00	1.421,27	0,08
INDUSTRIAL AGRIFOR LTDA.	6.575,51	0,38	1.315,49	0,07
INTERNATIONAL FOREST GROUP S.A.	233,88	0,01	1.058,11	0,06
WESTON CHILE S.A.	49,82	0,00	1.028,65	0,06
SOC.COMERCIAL ANDES-CHILE LTDA	478,16	0,03	1.003,70	0,06
EXP.Y SER.FOR.ANDES CHILE LTDA	0,00	0,00	931,70	0,05
LAMINADORA LOS ANGELES S.A.	1.640,71	0,10	874,56	0,05
FORESTAL SANTA BLANCA LTDA.	1.616,33	0,09	465,28	0,03
PRIMUS LUMBER S.A.	896,57	0,05	420,22	0,02
ASERRADERO POCO A POCO LTDA.	0,00	0,00	415,19	0,02
FORESTAL Y ASERRADEROS LEONERA LIMITA	0,00	0,00	408,04	0,02
OTROS	13.419,27	0,78	2.805,40	0,16

CUADRO 27
VOLUMEN DE MADERA ASERRADA TABLONES PINO RADIATA
POR AÑO SEGUN MES (m3)

MES	2007	2008	2009	2010	2011	2012
TOTAL	2.757.136,86	2.620.268,42	1.683.968,81	1.765.232,77	2.063.949,77	1.775.994,02
ENERO	214.520,14	249.172,10	149.454,69	150.639,77	154.326,19	166.762,41
FEBRERO	256.075,00	180.639,61	73.463,32	105.191,79	180.809,09	168.402,46
MARZO	220.238,73	232.750,42	124.299,64	107.941,09	164.266,31	168.483,60
ABRIL	144.590,86	231.111,27	110.123,69	59.403,49	148.889,23	173.116,01
MAYO	306.160,92	249.102,75	136.585,79	124.429,18	189.292,83	218.089,34
JUNIO	231.403,98	216.629,35	128.337,06	183.500,74	151.645,78	163.560,64
JULIO	225.037,92	230.719,41	144.155,50	193.268,43	159.413,82	145.921,56
AGOSTO	307.085,27	208.601,57	151.492,49	161.506,19	210.404,73	226.550,36
SEPTIEMBRE	227.148,70	217.999,71	156.538,03	144.674,77	135.389,01	179.257,91
OCTUBRE	274.824,14	205.753,22	210.314,27	177.311,36	215.890,37	165.849,73
NOVIEMBRE	198.563,36	206.804,98	152.747,40	177.452,94	196.146,90	
DICIEMBRE	151.487,85	190.984,04	146.456,93	179.913,03	157.475,52	

VOLUMEN DE ASTILLAS EUCALIPTUS NITENS
SEGUN REGION DE DESTINO

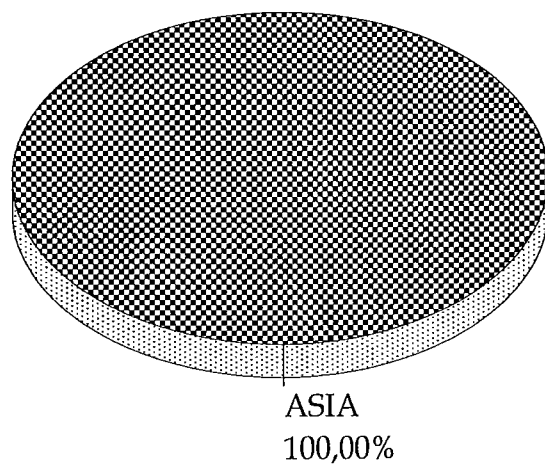

a OCTUBRE 2012

PRECIOS DE EXPORTACION
ASTILLAS EUCALIPTUS NITENS

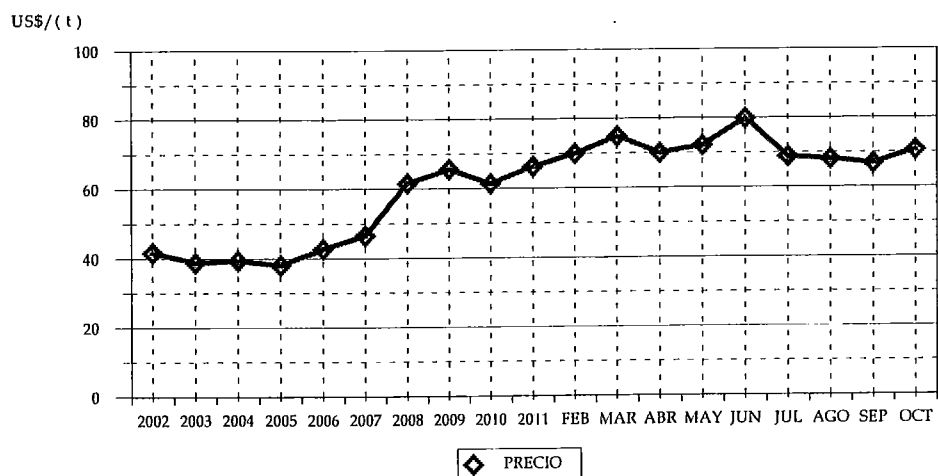

CUADRO 28
VOLUMEN DE ASTILLAS EUCALIPTUS NITENS
SEGUN PAIS (t)

PAIS	2011		2012	
	VOLUMEN	(%)	VOLUMEN	(%)
TOTAL	1.127.256,98	100	852.742,83	100
JAPÓN	1.127.256,98	100,00	852.742,83	100,00

CUADRO 29
VOLUMEN DE ASTILLAS EUCALIPTUS NITENS
SEGUN EXPORTADOR (t)

EXPORTADOR	2011		2012	
	VOLUMEN	(%)	VOLUMEN	(%)
TOTAL	1.127.256,98	100	852.742,83	100
MADERAS ANCHILE LTDA.	560.140,01	49,69	392.345,08	46,01
COMACO S.A.	368.382,43	32,68	269.657,59	31,62
CONSORCIO MADERERO S.A.	0,00	0,00	51.337,92	6,02
FORESTAL LOS ANDES S.A.	42.762,46	3,79	48.931,26	5,74
FORESTAL DEL SUR S.A.	110.474,86	9,80	48.024,28	5,63
INDUSTRIAL BOSQUES CAUTIN S.A.	0,00	0,00	42.446,70	4,98
FORESTAL COMACO S.A.	45.497,22	4,04	0,00	0,00

CUADRO 30
VOLUMEN DE ASTILLAS EUCALIPTUS NITENS
POR AÑO SEGUN MES (t)

MES	2007	2008	2009	2010	2011	2012
TOTAL	991.034,64	1.454.990,05	1.428.836,03	1.494.061,53	1.326.861,69	852.742,83
ENERO	62.977,59	90.224,25	261.383,18	192.210,06	174.696,03	
FEBRERO	76.230,03	108.913,06	64.887,51	136.702,90	129.491,27	209.796,58
MARZO	55.800,08	53.066,57	37.286,46	84.931,98	45.023,79	127.842,37
ABRIL	85.953,14	100.161,72	164.521,16	176.417,99	164.833,28	54.513,73
MAYO	46.164,51	119.208,64	56.127,44	89.982,20	208.582,13	32.019,07
JUNIO	148.803,23	175.300,23	136.401,74	57.419,83	43.659,24	91.490,07
JULIO	88.318,02	58.066,77	169.758,16	148.325,99	38.483,62	82.558,28
AGOSTO	130.833,25	201.982,00	126.739,56	151.880,47	63.307,40	166.627,83
SEPTIEMBRE	15.932,22	72.237,02	199.579,23	103.786,14	144.222,08	27.789,09
OCTUBRE	122.123,05	144.856,73		155.886,51	114.958,14	60.105,81
NOVIEMBRE	66.884,41	246.082,25	103.731,62	89.893,92	76.631,14	
DICIEMBRE	91.015,11	84.890,81	108.419,97	106.623,54	122.973,57	

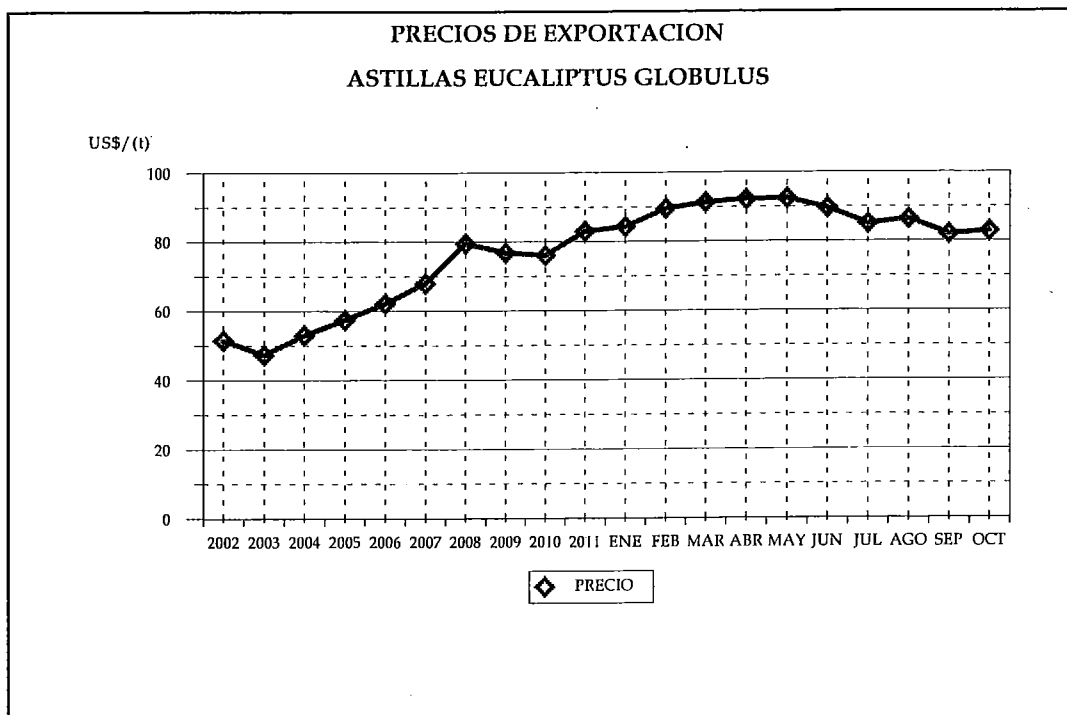
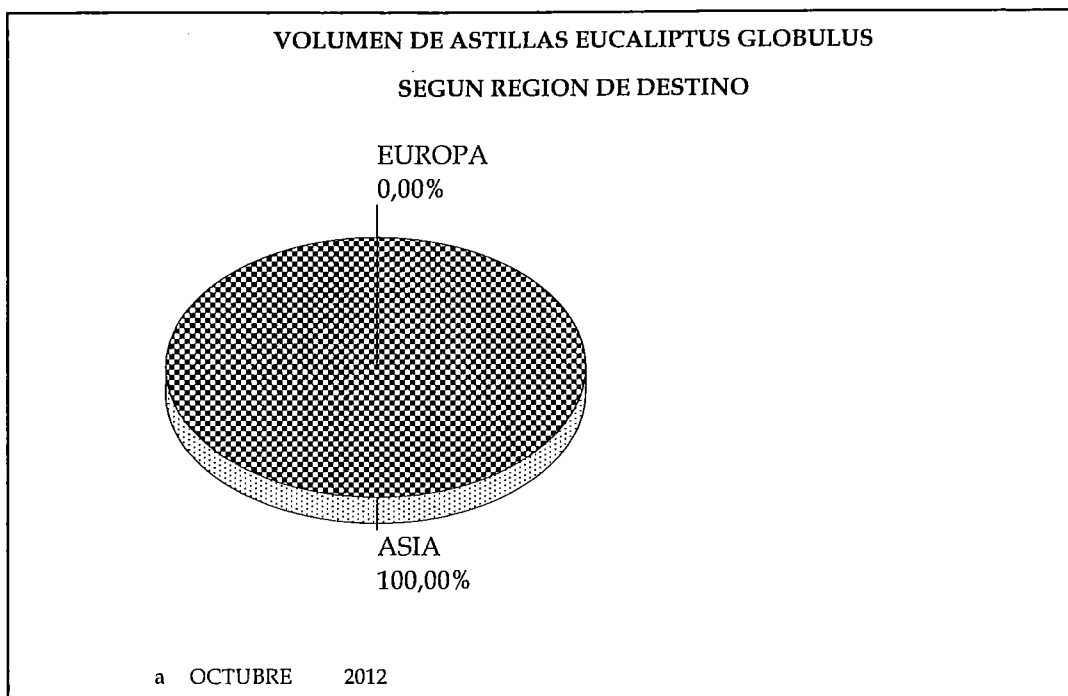

CUADRO 31
VOLUMEN DE ASTILLAS EUCALIPTUS GLOBULUS
SEGUN PAIS (t)

PAIS	2011		2012	
	VOLUMEN	(%)	VOLUMEN	(%)
TOTAL	3.218.895,69	100	2.818.150,60	100
JAPÓN	2.769.446,84	86,04	2.818.150,37	100,00
SUECIA	0,00	0,00	0,23	0,00
PORTUGAL	257.248,82	7,99	0,00	0,00
CHINA	144.501,03	4,49	0,00	0,00
ESPAÑA	47.699,00	1,48	0,00	0,00

* Se encuentra asociado Hong Kong a China.

CUADRO 32
VOLUMEN DE ASTILLAS EUCALIPTUS GLOBULUS
SEGUN EXPORTADOR (t)

EXPORTADOR	2011		2012	
	VOLUMEN	(%)	VOLUMEN	(%)
TOTAL	3.218.895,69	100	2.818.150,60	100
ASTILLAS EXPORTACIONES LTDA.	810.628,93	25,18	709.636,95	25,18
FORESTAL DEL SUR S.A.	451.583,96	14,03	678.835,64	24,09
COMACO S.A.	501.100,83	15,57	433.136,93	15,37
CONSORCIO MADERERO S.A.	508.109,71	15,79	319.910,02	11,35
VOLTERRA S.A.	318.405,25	9,89	315.873,65	11,21
FORESTAL RIO CALLE CALLE S.A.	210.024,37	6,52	209.911,99	7,45
INDUSTRIAL BOSQUES CAUTIN S.A.	224.377,63	6,97	90.114,19	3,20
MADERAS ANCHILE LTDA.	64.374,50	2,00	60.731,00	2,15
CELULOSA ARAUCO Y CONSTITUCION S.A.	0,00	0,00	0,23	0,00
FORESTAL COMACO S.A.	130.290,51	4,05	0,00	0,00

CUADRO 33
VOLUMEN DE ASTILLAS EUCALIPTUS GLOBULUS
POR AÑO SEGUN MES (t)

MES	2007	2008	2009	2010	2011	2012
TOTAL	2.488.156,36	2.980.702,76	2.368.436,83	3.170.169,0	3.811.408,33	2.818.150,60
ENERO	224.587,08	309.068,04	293.710,90	96.911,06	407.034,57	214.053,28
FEBRERO	115.599,29	254.988,15	145.212,62	234.742,55	304.363,25	283.807,43
MARZO	336.072,33	333.672,07	186.871,22	288.941,82	339.767,36	333.674,00
ABRIL	164.561,49	213.393,17	161.604,58	196.884,45	264.742,77	240.402,99
MAYO	262.974,36	165.614,94	125.787,71	249.592,27	339.085,45	357.823,16
JUNIO	97.369,16	226.328,54	289.286,43	177.605,44	242.262,37	250.634,53
JULIO	271.125,64	230.210,17	148.830,33	253.347,44	328.201,91	371.885,88
AGOSTO	193.365,14	149.203,44	169.745,32	461.641,26	283.983,08	315.188,34
SEPTIEMBRE	165.754,62	325.886,22	284.401,22	205.231,34	149.203,00	161.199,76
OCTUBRE	150.480,49	143.420,68	204.482,87	307.120,70	560.251,93	289.481,23
NOVIEMBRE	183.622,04	364.244,99	193.793,88	219.365,01	81.407,78	
DICIEMBRE	322.644,72	264.672,35	164.709,75	478.785,66	511.104,86	

VOLUMEN DE PAPEL PERIODICO
SEGUN REGION DE DESTINO

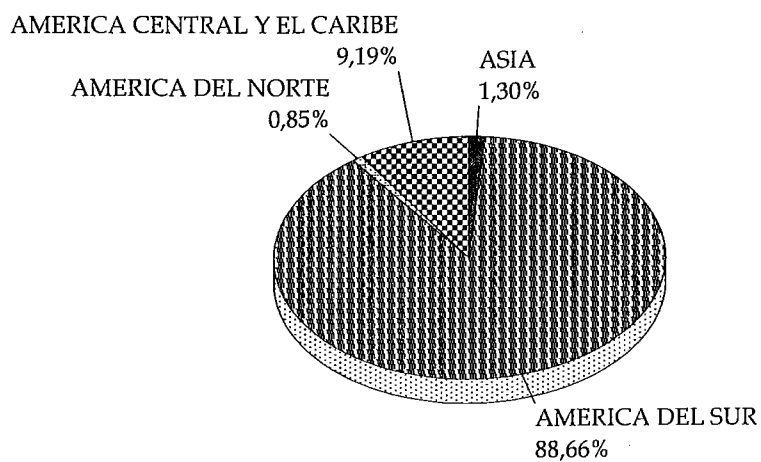

a OCTUBRE 2012

PRECIOS DE EXPORTACION
PAPEL PERIODICO

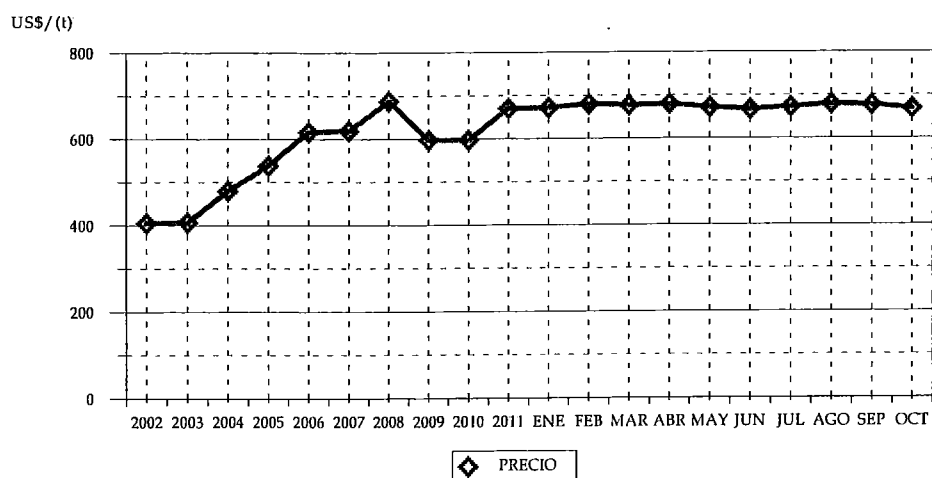

CUADRO 34
VOLUMEN DE PAPEL PERIODICO
SEGUN PAIS (t)

PAIS	2011		2012	
	VOLUMEN	(%)	VOLUMEN	(%)
TOTAL	178.982,22	100	140.582,82	100
PERÚ	46.046,97	25,73	49.214,26	35,01
ARGENTINA	26.655,97	14,89	24.678,31	17,55
ECUADOR	15.096,43	8,43	16.293,85	11,59
COLOMBIA	14.342,87	8,01	14.669,32	10,43
REPÚBLICA DOMINICANA	11.783,54	6,58	9.677,93	6,88
BOLIVIA	11.442,05	6,39	8.184,27	5,82
VENEZUELA	5.347,49	2,99	4.616,36	3,28
PARAGUAY	3.941,69	2,20	3.388,12	2,41
BRASIL	9.424,71	5,27	2.450,96	1,74
COSTA RICA	2.277,85	1,27	1.684,37	1,20
MÉXICO	1.476,22	0,82	1.197,29	0,85
URUGUAY	4.480,36	2,50	1.142,53	0,81
INDIA	5.781,22	3,23	1.090,93	0,78
PANAMÁ	2.199,44	1,23	881,76	0,63
CHINA	6.356,94	3,55	497,14	0,35
GUATEMALA	1.761,59	0,98	354,15	0,25
TAILANDIA	2.668,07	1,49	243,33	0,17
ANTILLAS NEERLANDESAS	49,25	0,03	198,58	0,14
EL SALVADOR	1.024,19	0,57	74,83	0,05
ARUBA	0,00	0,00	24,84	0,02
NICARAGUA	117,98	0,07	19,71	0,01
MALASIA	4.890,60	2,73	0,00	0,00
TAIWÁN	786,72	0,44	0,00	0,00
PUERTO RICO	760,55	0,42	0,00	0,00
TERR. HOLANDES EN AMÉRICA	246,95	0,14	0,00	0,00
SUDÁFRICA	22,58	0,01	0,00	0,00

* Se encuentra asociado Hong Kong a China.

CUADRO 35
VOLUMEN DE PAPEL PERIODICO
SEGUN EXPORTADOR (t)

EXPORTADOR	2011		2012	
	VOLUMEN	(%)	VOLUMEN	(%)
TOTAL	178.982,22	100	140.582,82	100
PAPELES RIO VERGARA S.A.	15.965,39	8,92	86.594,70	61,60
PAPELES NORSKE SKOG BIO BIO LTDA.	59.180,93	33,07	53.984,87	38,40
POLIPLAS LTDA.	0,00	0,00	2,79	0,00
AVALOS MOSCOSO, PEDRO	156,57	0,09	0,45	0,00
PAPELERA RIO CLARO S.A.	2,83	0,00	0,00	0,00
INDUSTRIAS FORESTALES S.A.	103.676,51	57,93	0,00	0,00
FINNING CHILE S.A.	0,00	0,00	0,00	0,00

CUADRO 36
VOLUMEN DE PAPEL PERIODICO
POR AÑO SEGUN MES (t)

MES	2007	2008	2009	2010	2011	2012
TOTAL	231.575,32	219.470,39	231.891,56	206.719,01	212.373,50	140.582,82
ENERO	23.037,73	14.939,20	14.373,80	18.189,30	15.358,36	17.642,47
FEBRERO	21.011,52	19.219,33	8.922,30	15.316,20	15.831,01	10.982,60
MARZO	17.612,63	19.422,53	20.375,07	12.549,96	19.014,65	14.468,81
ABRIL	20.238,97	13.220,87	10.224,94	4.460,64	20.843,32	12.994,75
MAYO	21.735,73	16.130,06	19.641,75	13.575,21	16.714,94	13.486,01
JUNIO	15.713,75	15.996,51	24.353,89	16.826,13	14.599,16	13.076,04
JULIO	20.289,17	16.735,79	27.240,14	24.636,72	19.038,76	16.163,97
AGOSTO	24.016,24	19.848,61	20.196,25	21.381,30	19.222,27	15.140,91
SEPTIEMBRE	14.153,65	23.740,01	22.131,35	21.928,59	18.094,19	12.274,45
OCTUBRE	17.383,47	20.051,50	24.208,94	21.174,80	20.265,55	14.352,83
NOVIEMBRE	20.133,09	21.061,65	22.451,76	20.294,95	19.884,92	
DICIEMBRE	16.249,39	19.104,34	17.771,37	16.385,22	13.506,36	

VOLUMEN DE TABLEROS MDF PINO RADIATA

SEGUN REGION DE DESTINO

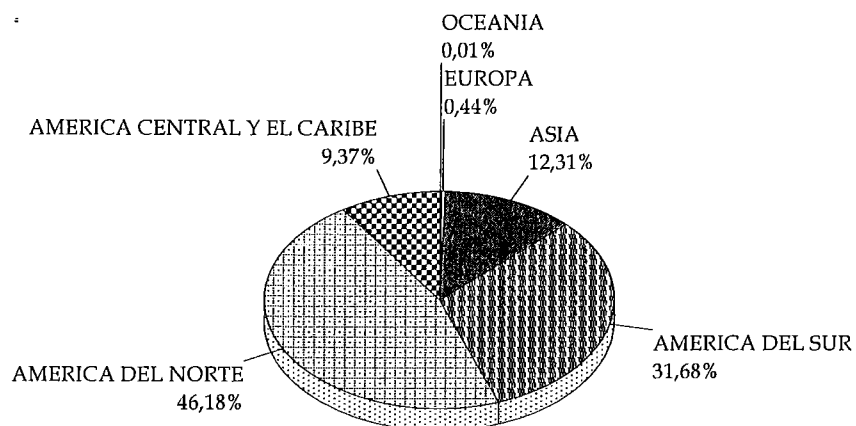

a OCTUBRE 2012

PRECIOS DE EXPORTACION TABLEROS MDF PINO RADIATA

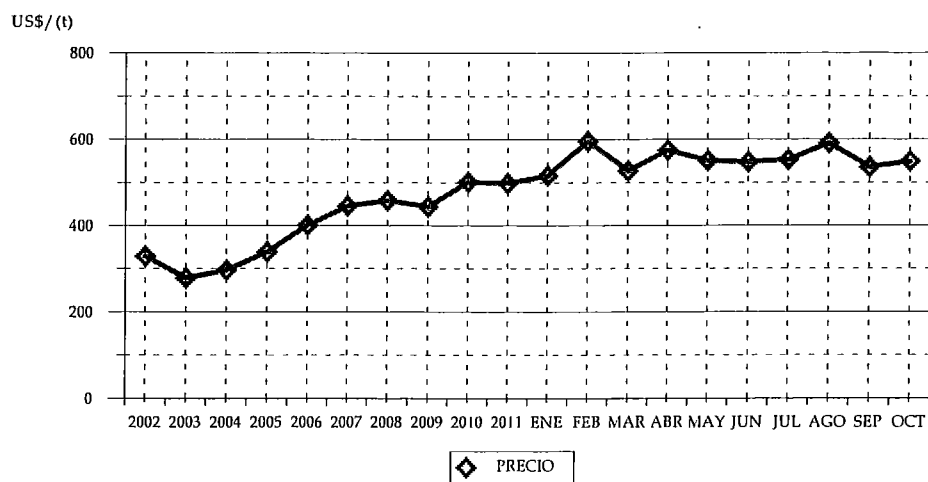

CUADRO 37
VOLUMEN DE TABLEROS MDF PINO RADIATA
SEGUN PAIS (t)

PAIS	2011		2012	
	VOLUMEN	(%)	VOLUMEN	(%)
TOTAL	259.832,02	100	216.939,11	100
MÉXICO	105.639,28	40,66	85.617,51	39,47
COLOMBIA	37.772,99	14,54	29.684,22	13,68
ECUADOR	22.708,21	8,74	20.718,08	9,55
PERÚ	12.671,60	4,88	14.504,10	6,69
ESTADOS UNIDOS	12.994,67	5,00	14.264,55	6,58
ARABIA SAUDITA	21.375,13	8,23	9.028,15	4,16
JAPÓN	2.792,41	1,07	5.352,23	2,47
GUATEMALA	4.666,33	1,80	5.223,68	2,41
TAIWÁN	2.776,43	1,07	4.598,56	2,12
COSTA RICA	1.690,30	0,65	4.491,26	2,07
VENEZUELA	1.195,66	0,46	3.313,66	1,53
VIETNÁM	2.447,67	0,94	3.248,65	1,50
HONDURAS	3.075,62	1,18	3.056,95	1,41
TRINIDAD Y TOBAGO	3.832,05	1,47	2.624,53	1,21
PANAMÁ	1.585,80	0,61	1.768,83	0,82
ISRAEL	8.282,16	3,19	1.276,30	0,59
INDIA	142,95	0,06	1.273,70	0,59
REPÚBLICA DOMINICANA	1.339,91	0,52	1.131,28	0,52
EL SALVADOR	605,75	0,23	1.021,01	0,47
CHINA	2.208,14	0,85	922,23	0,43
INDONESIA	371,62	0,14	648,53	0,30
NICARAGUA	433,58	0,17	619,16	0,29
ALEMANIA	826,10	0,32	419,97	0,19
COREA DEL SUR	1.429,73	0,55	356,78	0,16
ITALIA	239,11	0,09	323,50	0,15
PUERTO RICO	201,94	0,08	303,58	0,14
CANADÁ	47,63	0,02	301,16	0,14
GUYANA	413,32	0,16	299,58	0,14
BOLIVIA	340,46	0,13	211,55	0,10
ESPAÑA	24,51	0,01	147,07	0,07
SUECIA	43,10	0,02	71,94	0,03
ANTILLAS NEERLANDESAS	129,99	0,05	49,58	0,02
BARBADOS	119,27	0,05	46,83	0,02
AUSTRALIA	43,64	0,02	19,56	0,01
ARGENTINA	0,00	0,00	0,85	0,00
LÍBANO	2.240,01	0,86	0,00	0,00
SUDÁFRICA	1.375,17	0,53	0,00	0,00
EMIRATOS ÁRABES UNIDOS	1.115,62	0,43	0,00	0,00
KATAR	441,12	0,17	0,00	0,00
DESTINO NO PRECISADO	67,98	0,03	0,00	0,00
BRASIL	53,75	0,02	0,00	0,00
JAMAICA	47,60	0,02	0,00	0,00
ARUBA	23,70	0,01	0,00	0,00

* Se encuentra asociado Hong Kong a China.

CUADRO 38
VOLUMEN DE TABLEROS MDF PINO RADIATA
SEGUN EXPORTADOR (t)

EXPORTADOR	2011		2012	
	VOLUMEN	(%)	VOLUMEN	(%)
TOTAL	259.832,02	100	216.939,11	100
MASISA S.A.	150.590,42	57,96	133.650,44	61,61
PANELES ARAUCO S.A.	105.495,27	40,60	82.511,12	38,03
EXP.Y SER.FOR.ANDES CHILE LTDA	0,00	0,00	524,96	0,24
SODIMAC S.A.	133,33	0,05	117,13	0,05
MAFOR S.A.	0,00	0,00	67,51	0,03
CORZA S.A.	193,14	0,07	25,55	0,01
ENCHAPADORA DE PANELES Y MADERAS LTI	42,74	0,02	16,71	0,01
FELTREX S.A.	0,00	0,00	12,73	0,01
PRIMUS LUMBER S.A.	0,00	0,00	12,11	0,01
FERRETERIA EL AGUILA S.A.	0,00	0,00	0,85	0,00
POLINCAY EXPORT LTDA.	3.373,06	1,30	0,00	0,00
COLCHONES ROSEN S.A.I.C.	4,05	0,00	0,00	0,00

CUADRO 39
VOLUMEN DE TABLEROS MDF PINO RADIATA
POR AÑO SEGUN MES (t)

MES	2007	2008	2009	2010	2011	2012
TOTAL	206.888,36	296.835,11	212.171,17	219.553,91	309.476,30	216.939,11
ENERO	15.365,02	16.979,96	14.742,70	15.109,18	27.473,22	21.818,64
FEBRERO	15.489,11	33.848,66	18.114,23	8.915,36	17.624,31	12.195,11
MARZO	23.205,37	27.448,08	25.923,49	17.801,46	27.575,63	28.009,87
ABRIL	11.768,00	21.425,63	14.355,44	13.064,07	14.717,90	14.047,29
MAYO	20.924,48	25.518,47	12.447,86	15.496,55	39.154,82	29.122,83
JUNIO	15.425,24	30.303,91	14.773,13	20.504,02	14.749,95	22.730,45
JULIO	15.592,09	28.574,45	19.550,26	12.618,09	34.509,07	27.797,98
AGOSTO	13.761,17	17.047,54	16.413,07	24.815,11	36.009,65	16.056,79
SEPTIEMBRE	16.904,42	27.816,33	22.099,79	23.876,86	24.498,46	20.259,29
OCTUBRE	12.626,80	23.844,53	25.498,91	28.383,88	23.519,02	24.900,85
NOVIEMBRE	25.837,67	22.983,38	10.894,68	17.182,83	16.788,60	
DICIEMBRE	19.989,02	21.044,18	17.357,60	21.786,51	32.855,68	

**VOLUMEN DE TABLEROS CONTRACHAPADOS PINO RADIATA
SEGUN REGION DE DESTINO**

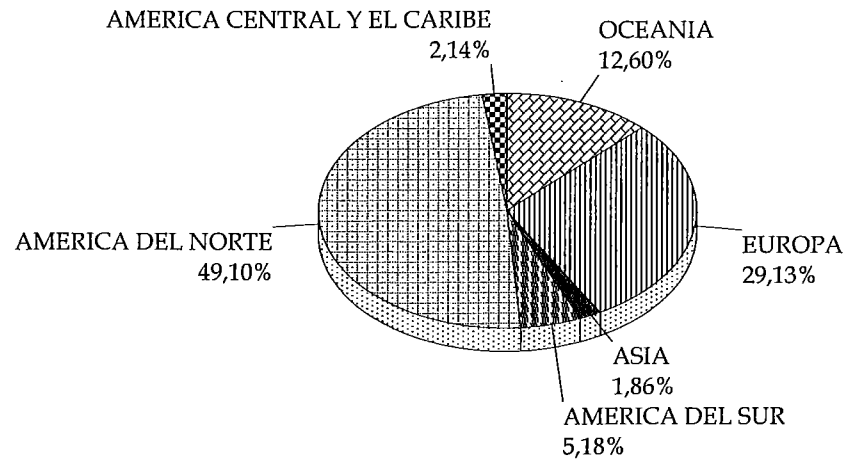

a OCTUBRE 2012

**PRECIOS DE EXPORTACION
TABLEROS CONTRACHAPADOS PINO RADIATA**

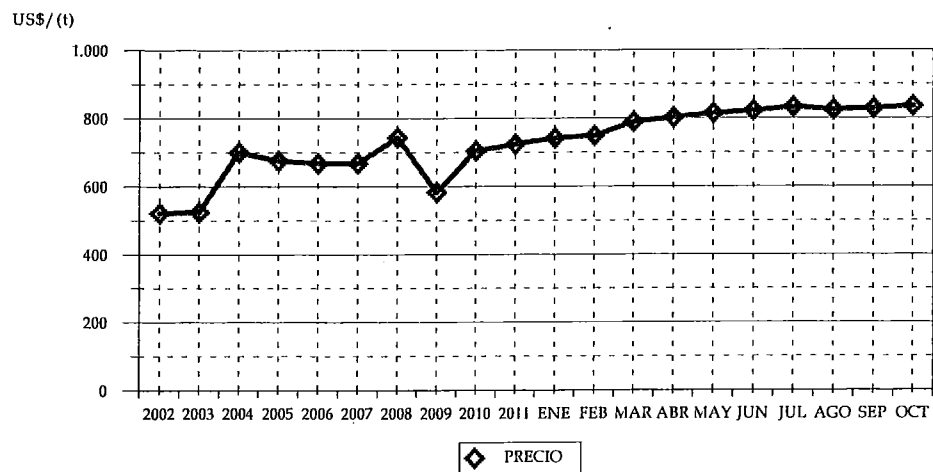

CUADRO 40
VOLUMEN DE TABLEROS CONTRACHAPADOS PINO RADIATA
SEGUN PAIS (t)

PAIS	2011		2012	
	VOLUMEN	(%)	VOLUMEN	(%)
TOTAL	481.954,67	100	290.128,29	100
ESTADOS UNIDOS	143.253,26	29,72	74.213,89	25,58
MÉXICO	92.299,85	19,15	62.525,86	21,55
AUSTRALIA	27.774,85	5,76	27.400,83	9,44
HOLANDA	43.406,55	9,01	20.807,52	7,17
REINO UNIDO	24.779,15	5,14	14.353,96	4,95
ITALIA	28.293,35	5,87	12.419,06	4,28
DINAMARCA	17.114,28	3,55	9.503,45	3,28
NUEVA ZELANDIA	7.997,71	1,66	9.146,20	3,15
COLOMBIA	7.430,15	1,54	6.455,69	2,23
PERÚ	5.961,68	1,24	6.255,83	2,16
CANADÁ	7.759,85	1,61	5.716,71	1,97
BÉLGICA	6.348,18	1,32	5.019,97	1,73
ALEMANIA	9.982,49	2,07	4.927,74	1,70
SUECIA	7.928,53	1,65	4.616,16	1,59
NORUEGA	5.258,22	1,09	3.478,64	1,20
PUERTO RICO	3.741,10	0,78	3.435,89	1,18
JAPÓN	6.740,63	1,40	3.022,71	1,04
ESPAÑA	4.003,00	0,83	2.647,19	0,91
TURQUÍA	2.984,59	0,62	2.381,93	0,82
FRANCIA	2.342,70	0,49	2.120,65	0,73
FINLANDIA	2.723,54	0,57	1.350,32	0,47
PANAMÁ	458,87	0,10	931,85	0,32
BARBADOS	661,03	0,14	857,35	0,30
VENEZUELA	460,52	0,10	853,29	0,29
ARGENTINA	244,82	0,05	835,84	0,29
TAIWÁN	1.197,08	0,25	782,38	0,27
MALASIA	0,00	0,00	690,50	0,24
COREA DEL SUR	7.913,47	1,64	666,07	0,23
ECUADOR	1.703,56	0,35	609,08	0,21
COSTA RICA	710,47	0,15	541,37	0,19
POLONIA	217,88	0,05	314,96	0,11
PORTUGAL	978,29	0,20	174,12	0,06
JAMAICA	1.442,33	0,30	170,25	0,06
GUATEMALA	244,75	0,05	147,22	0,05
ESTONIA	99,75	0,02	103,16	0,04
KUWAIT	130,32	0,03	102,30	0,04
LETONIA	334,30	0,07	100,99	0,03
IRLANDA	464,79	0,10	100,30	0,03
REPÚBLICA CHECA	522,78	0,11	75,76	0,03
TRINIDAD Y TOBAGO	275,73	0,06	66,71	0,02
SINGAPUR	169,39	0,04	49,24	0,02
VIETNÁM	872,41	0,18	49,21	0,02
CUBA	0,00	0,00	31,58	0,01
INDIA	75,33	0,02	24,68	0,01
AUSTRIA	38,52	0,01	23,52	0,01
EL SALVADOR	151,25	0,03	19,79	0,01
BOLIVIA	0,00	0,00	3,72	0,00
BRASIL	24,53	0,01	2,91	0,00
CHINA	2.656,42	0,55	0,00	0,00
GUYANA	981,17	0,20	0,00	0,00
ANTILLAS NEERLANDESAS	621,94	0,13	0,00	0,00
HONDURAS	146,76	0,03	0,00	0,00
TAILANDIA	24,06	0,00	0,00	0,00
ARUBA	7,30	0,00	0,00	0,00
URUGUAY	1,20	0,00	0,00	0,00

* Se encuentra asociado Hong Kong a China.

CUADRO 41
VOLUMEN DE TABLEROS CONTRACHAPADOS PINO RADIATA
SEGUN EXPORTADOR (t)

EXPORTADOR	2011		2012	
	VOLUMEN	(%)	VOLUMEN	(%)
TOTAL	481.954,67	100	290.128,29	100
PANELES ARAUCO S.A.	342.188,45	71,00	167.741,70	57,82
CMPC MADERAS S.A.	80.559,20	16,72	73.513,94	25,34
EAGON LAUTARO S.A.	31.019,76	6,44	24.842,98	8,56
TULSA S.A.	18.805,39	3,90	17.789,50	6,13
PANELES SANTA ELENA S.A.	0,00	0,00	2.251,10	0,78
INFODEMA S.A.	2.373,47	0,49	2.111,09	0,73
INDUSTRIAS RIO ITATA II S.A.	6.199,86	1,29	1.165,31	0,40
COM. ROBERTO BECERRA Y CIA LTDA.	371,69	0,08	337,32	0,12
PRIMUS LUMBER S.A.	175,07	0,04	113,00	0,04
FORESTAL PUMALLIN LTDA.	0,00	0,00	98,76	0,03
WESTON CHILE S.A.	0,00	0,00	72,19	0,02
MADIMEX COMERCIALIZADORA DE MADERA	0,00	0,00	31,58	0,01
LAMINADORA LOS ANGELES S.A.	0,00	0,00	28,28	0,01
FORESTAL VALDIVIA LTDA.	0,00	0,00	12,00	0,00
EXP.Y SER.FOR.ANDES CHILE LTDA	0,00	0,00	10,98	0,00
MASISA S.A.	0,00	0,00	3,72	0,00
VILLAFRANCA OLIVER CHILE LTDA.	35,20	0,01	2,95	0,00
FERRETERIA EL AGUILA S.A.	0,00	0,00	1,79	0,00
NAVE DE DISEÑO LTDA.	0,00	0,00	0,11	0,00
SUM. DE NAVES METALMAR CIA. LTDA.	8,00	0,00	0,00	0,00
MADERAS IBERIA S.A.	1,20	0,00	0,00	0,00
INDUSTRIA MADERERA PROSPERIDAD S.A.	111,00	0,02	0,00	0,00
COMER.Y EXPORTADORA DE PRODUCTOS FOI	53,35	0,01	0,00	0,00
AGRICOLA Y GANAD. ANDINOS LTDA	53,03	0,01	0,00	0,00

CUADRO 42
VOLUMEN DE TABLEROS CONTRACHAPADOS PINO RADIATA
POR AÑO SEGUN MES (t)

MES	2007	2008	2009	2010	2011	2012
TOTAL	371.031,76	465.656,14	489.097,40	470.213,76	571.792,18	290.128,29
ENERO	35.428,88	34.258,27	35.640,85	37.464,71	37.764,25	29.069,37
FEBRERO	38.432,40	28.980,40	34.363,99	39.882,90	49.802,80	29.964,09
MARZO	30.557,54	30.944,46	41.903,31	27.278,02	50.914,38	32.084,11
ABRIL	16.735,40	36.381,00	36.729,13	23.361,04	46.226,10	26.774,57
MAYO	38.339,43	34.878,81	38.115,21	34.843,61	60.077,58	29.271,01
JUNIO	29.560,12	42.810,50	36.897,00	33.508,66	32.243,85	30.599,45
JULIO	36.198,15	46.768,87	41.930,63	47.071,49	47.781,59	27.945,87
AGOSTO	33.763,53	43.740,31	46.933,22	51.740,39	61.367,18	31.958,12
SEPTIEMBRE	30.312,45	43.797,97	38.757,18	42.892,21	53.817,11	24.589,86
OCTUBRE	25.970,61	46.016,33	54.893,39	45.126,01	41.959,85	27.871,84
NOVIEMBRE	30.551,89	41.390,86	46.789,83	42.876,91	47.157,17	
DICIEMBRE	25.181,35	35.688,37	36.143,65	44.167,82	42.680,34	

VOLUMEN DE TABLEROS DE PARTICULAS PINO RADIATA
SEGUN REGION DE DESTINO

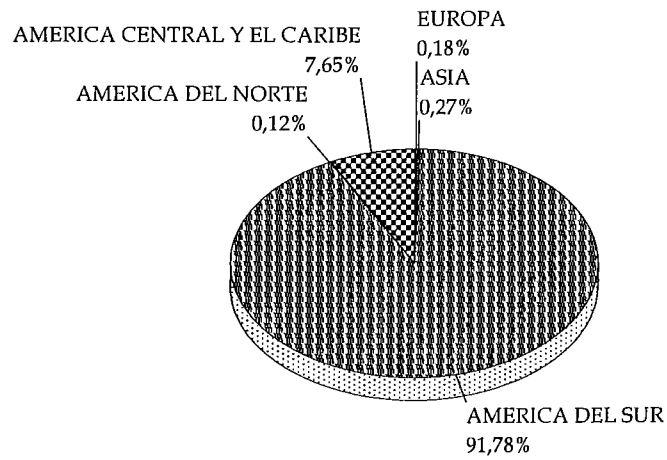

a OCTUBRE 2012

PRECIOS DE EXPORTACION
TABLEROS DE PARTICULAS PINO RADIATA

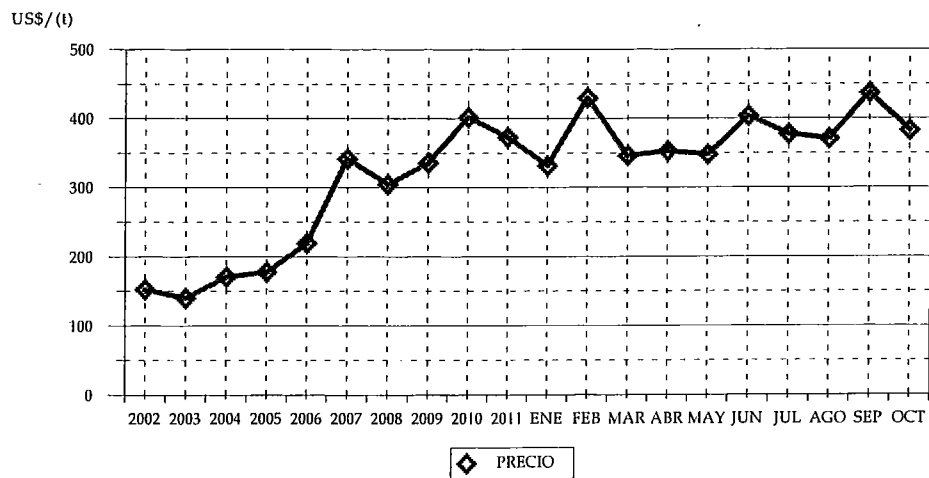

CUADRO 43
VOLUMEN DE TABLEROS DE PARTICULAS PINO RADIATA
SEGUN PAIS (t)

PAIS	2011		2012	
	VOLUMEN	(%)	VOLUMEN	(%)
TOTAL	12.309,10	100	17.315,73	100
PERÚ	6.255,32	50,82	7.762,05	44,83
ECUADOR	1.271,66	10,33	4.319,64	24,95
COLOMBIA	2.452,14	19,92	3.800,10	21,95
REPÚBLICA DOMINICANA	1.790,59	14,55	879,40	5,08
PUERTO RICO	11,70	0,10	118,35	0,68
GUATEMALA	212,79	1,73	112,57	0,65
TRINIDAD Y TOBAGO	0,00	0,00	74,54	0,43
PANAMÁ	11,17	0,09	56,54	0,33
COREA DEL SUR	0,00	0,00	47,55	0,27
COSTA RICA	160,27	1,30	45,02	0,26
ALEMANIA	0,00	0,00	30,31	0,18
BARBADOS	0,00	0,00	24,32	0,14
ESTADOS UNIDOS	0,00	0,00	20,96	0,12
EL SALVADOR	22,00	0,18	12,52	0,07
BOLIVIA	5,80	0,05	9,94	0,06
TERR. BRITAN. EN AMÉRICA	0,00	0,00	1,91	0,01
NICARAGUA	115,67	0,94	0,00	0,00

CUADRO 44
VOLUMEN DE TABLEROS DE PARTICULAS PINO RADIATA
SEGUN EXPORTADOR (t)

EXPORTADOR	2011		2012	
	VOLUMEN	(%)	VOLUMEN	(%)
TOTAL	12.309,10	100	17.315,73	100
MASISA S.A.	11.896,49	96,65	17.211,85	99,40
PANELES ARAUCO S.A.	0,00	0,00	56,94	0,33
EXP.Y SER.FOR.ANDES CHILE LTDA	15,39	0,12	45,02	0,26
STANTON-YONGUE MOLKENBHUR, GUSTAVC	0,00	0,00	1,91	0,01
DOLE CHILE S.A.	0,00	0,00	0,00	0,00
TECNO FAST ATCO S.A.	70,20	0,57	0,00	0,00
INDUSTRIAS RIO ITATA II S.A.	322,75	2,62	0,00	0,00
COMER.Y EXPORTADORA DE PRODUCTOS FOI	1,89	0,02	0,00	0,00
COMERCIALIZADORA FORESTAL LTDA.	2,39	0,02	0,00	0,00

CUADRO 45
VOLUMEN DE TABLEROS DE PARTICULAS PINO RADIATA
POR AÑO SEGUN MES (t)

MES	2007	2008	2009	2010	2011	2012
TOTAL	23.582,00	24.541,03	14.646,35	26.874,26	15.549,58	17.315,73
ENERO	2.940,24	1.999,87	1.196,40	2.187,07	1.649,19	628,64
FEBRERO	1.610,93	2.810,93	1.047,10	22,40	1.240,76	2.118,26
MARZO	1.371,45	1.261,52	520,77	2.250,49	588,27	2.286,65
ABRIL	1.413,14	1.114,67	279,02	1.402,92	1.396,57	314,07
MAYO	1.647,58	2.205,04	686,57	1.877,01	3.177,44	1.762,01
JUNIO	2.991,36	2.403,99	1.567,33	1.253,17	904,75	3.020,64
JULIO	2.532,30	2.979,47	982,81	634,61	1.354,70	3.098,92
AGOSTO	3.177,72	2.103,02	1.239,75	3.263,19	411,57	2.379,60
SEPTIEMBRE	2.390,67	1.927,00	2.008,10	4.113,64	730,93	966,53
OCTUBRE	51,54	1.890,88	2.392,98	3.929,81	854,93	740,41
NOVIEMBRE	2.217,13	2.321,19	1.026,20	3.779,32	718,76	
DICIEMBRE	1.237,94	1.523,47	1.699,32	2.160,62	2.521,72	

VOLUMEN DE CHAPA DEBOBINADA PINO RADIATA
SEGUN REGION DE DESTINO

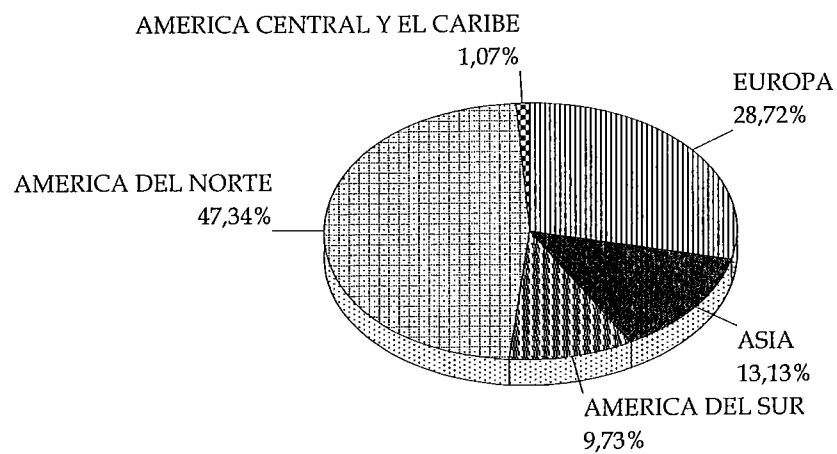

a OCTUBRE 2012

PRECIOS DE EXPORTACION
CHAPA DEBOBINADA PINO RADIATA

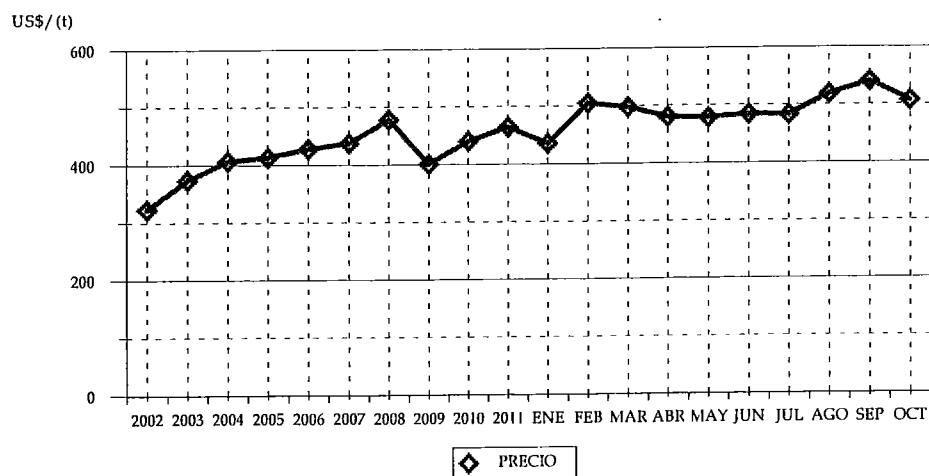

CUADRO 46
VOLUMEN DE CHAPA DEBOBINADA PINO RADIATA
SEGUN PAIS (t)

PAIS	2011		2012	
	VOLUMEN	(%)	VOLUMEN	(%)
TOTAL	11.730,43	100	13.308,73	100
MÉXICO	6.391,79	54,49	6.300,89	47,34
ESPAÑA	2.374,86	20,25	2.205,08	16,57
TURQUÍA	462,62	3,94	1.582,26	11,89
TAIWÁN	485,90	4,14	1.490,18	11,20
ECUADOR	764,82	6,52	1.295,00	9,73
COREA DEL SUR	185,44	1,58	224,64	1,69
GUATEMALA	17,48	0,15	142,55	1,07
PORTUGAL	0,00	0,00	35,09	0,26
MALASIA	0,00	0,00	16,64	0,13
JAPÓN	1.002,43	8,55	16,40	0,12
ESTADOS UNIDOS	35,39	0,30	0,00	0,00
PERÚ	9,70	0,08	0,00	0,00

CUADRO 47
VOLUMEN DE CHAPA DEBOBINADA PINO RADIATA
SEGUN EXPORTADOR (t)

EXPORTADOR	2011		2012	
	VOLUMEN	(%)	VOLUMEN	(%)
TOTAL	11.730,43	100	13.308,73	100
LAMINADORA LOS ANGELES S.A.	3.259,82	27,79	4.277,60	32,14
TULSA S.A.	3.529,14	30,09	3.569,47	26,82
INDUSTRIA DE MADERA BORVER LTDA.	3.356,63	28,61	3.337,94	25,08
VILLA FRANCA OLIVER CHILE LTDA.	1.075,59	9,17	1.560,17	11,72
COMER.Y EXPORTADORA DE PRODUCTOS FOI	278,72	2,38	338,92	2,55
SHIN GWANG FORESTAL CHILE S.A.	185,44	1,58	224,64	1,69
NORAMCO S.A.	35,39	0,30	0,00	0,00
COMERCIALIZADORA FORESTAL LTDA.	9,70	0,08	0,00	0,00

CUADRO 48
VOLUMEN DE CHAPA DEBOBINADA PINO RADIATA
POR AÑO SEGUN MES (t)

MES	2007	2008	2009	2010	2011	2012
TOTAL	18.903,82	16.228,22	17.262,85	11.332,18	14.564,67	13.308,73
ENERO	2.450,88	1.721,67	757,87	907,44	880,83	989,16
FEBRERO	1.698,35	1.314,47	1.757,63	828,59	518,32	1.131,27
MARZO	1.713,42	1.278,09	2.510,26	316,60	1.716,65	1.178,75
ABRIL	1.869,83	1.115,91	2.644,31	616,05	517,96	1.267,72
MAYO	1.800,26	1.812,31	1.346,01	922,08	1.180,66	1.354,15
JUNIO	1.404,87	1.234,62	778,48	664,66	1.766,85	1.604,15
JULIO	1.005,63	772,31	1.169,97	1.162,25	862,74	1.403,49
AGOSTO	1.099,68	1.160,80	877,53	838,10	1.810,19	1.252,91
SEPTIEMBRE	1.084,66	1.186,95	1.992,49	897,53	1.323,28	1.516,01
OCTUBRE	1.523,99	2.145,31	1.298,42	1.238,33	1.152,95	1.611,13
NOVIEMBRE	1.935,16	1.161,94	981,01	1.449,76	1.439,03	
DICIEMBRE	1.317,07	1.323,83	1.148,85	1.490,82	1.395,21	

**VOLUMEN DE MADERA CEPILLADA PINO RADIATA
SEGUN REGION DE DESTINO**

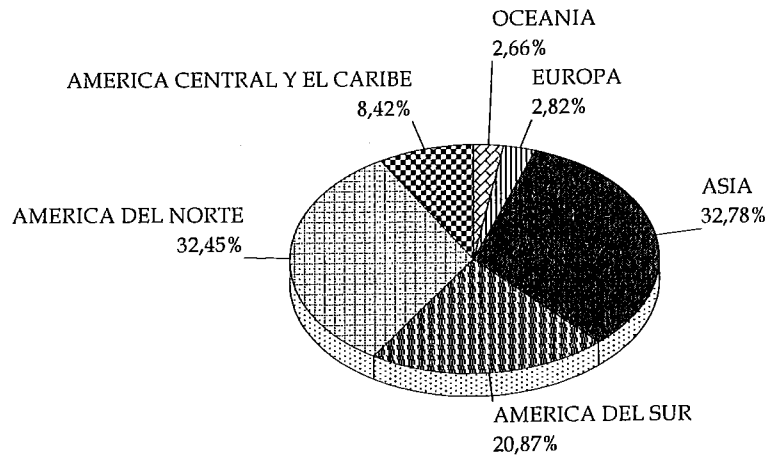

a OCTUBRE 2012

**PRECIOS DE EXPORTACION
MADERA CEPILLADA PINO RADIATA**

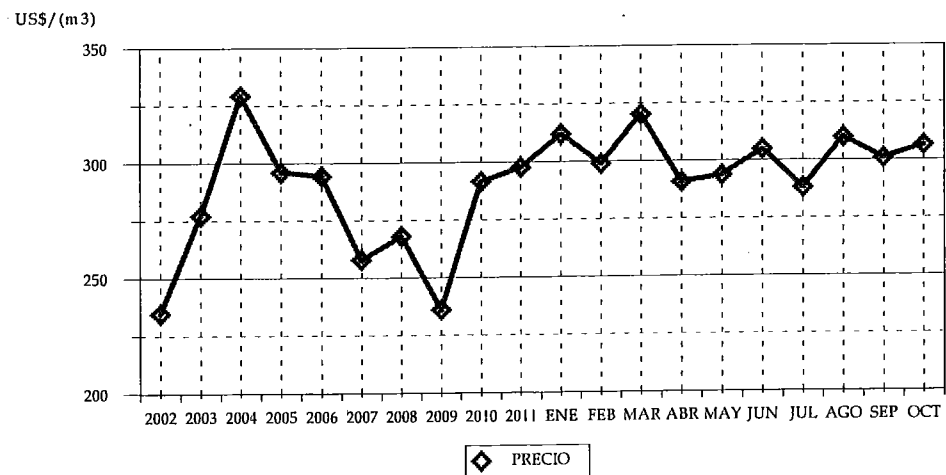

CUADRO 49
VOLUMEN DE MADERA CEPILLADA PINO RADIATA
SEGUN PAIS (m3)

PAIS	2011		2012	
	VOLUMEN	(%)	VOLUMEN	(%)
TOTAL	244.585,79	100	288.198,15	100
MÉXICO	70.710,74	28,91	76.568,68	26,57
CHINA	43.670,51	17,85	64.846,25	22,50
COLOMBIA	16.868,26	6,90	30.039,68	10,42
PERÚ	33.518,03	13,70	27.531,91	9,55
JAPÓN	28.159,49	11,51	23.783,25	8,25
COSTA RICA	12.684,49	5,19	20.923,03	7,26
ESTADOS UNIDOS	15.161,11	6,20	15.870,98	5,51
AUSTRALIA	3.694,87	1,51	7.412,00	2,57
ESPAÑA	5.439,82	2,22	7.202,06	2,50
VIETNÁM	4.570,49	1,87	2.236,82	0,78
GUATEMALA	1.309,75	0,54	1.712,98	0,59
VENEZUELA	252,24	0,10	1.392,30	0,48
TAIWÁN	1.635,21	0,67	1.287,98	0,45
ECUADOR	561,69	0,23	1.137,93	0,39
CANADÁ	1.108,47	0,45	1.086,04	0,38
EL SALVADOR	912,66	0,37	1.036,41	0,36
ARABIA SAUDITA	314,34	0,13	967,51	0,34
TAILANDIA	89,02	0,04	661,14	0,23
COREA DEL SUR	964,84	0,39	641,05	0,22
PANAMÁ	494,82	0,20	561,42	0,19
FINLANDIA	420,34	0,17	461,21	0,16
HOLANDA	453,48	0,19	393,12	0,14
NUEVA ZELANDIA	281,32	0,12	244,99	0,09
REINO UNIDO	878,44	0,36	70,65	0,02
MALASIA	0,00	0,00	47,43	0,02
BOLIVIA	0,00	0,00	38,40	0,01
ANTILLAS NEERLANDESAS	11,55	0,00	18,58	0,01
TERR. BRITAN. EN AMÉRICA	3,20	0,00	12,09	0,00
ARGENTINA	3,44	0,00	7,20	0,00
ITALIA	5,22	0,00	5,07	0,00
PORTUGAL	369,34	0,15	0,00	0,00
PUERTO RICO	38,61	0,02	0,00	0,00

* Se encuentra asociado Hong Kong a China.

CUADRO 50
VOLUMEN DE MADERA CEPILLADA PINO RADIATA
SEGUN EXPORTADOR (m3)

EXPORTADOR	2011		2012	
	VOLUMEN	(%)	VOLUMEN	(%)
TOTAL	244.585,79	100	288.198,15	100
ASERRADEROS ARAUCO S.A.	143.385,33	58,62	166.297,31	57,70
CMPC MADERAS S.A.	54.791,47	22,40	72.290,92	25,08
SODIMAC S.A.	2.727,90	1,12	8.024,81	2,78
BLOCK & CUTSTOCK S.A.	966,37	0,40	6.910,70	2,40
MASISA S.A.	8.741,20	3,57	6.249,07	2,17
MADENAT CHILE LTDA.	5.829,97	2,38	5.042,38	1,75
OCHOCO LUMBER CHILE LTDA.	413,86	0,17	4.215,60	1,46
FORESTAL SANTA BLANCA LTDA.	4.745,47	1,94	3.837,31	1,33
COMERCIALIZADORA FORESTAL LTDA.	2.366,78	0,97	3.097,27	1,07
COMERCIAL E INDUSTRIAL JCE S.A.	2.686,43	1,10	2.818,29	0,98
MADERAS MARTIN LTDA	1.142,56	0,47	1.680,23	0,58
FORESTAL TROMEN S.A.	1.118,97	0,46	1.376,24	0,48
WOODGRAIN CHILE LTDA.	155,62	0,06	1.279,63	0,44
INDUSTRIA MADERERA PROSPERIDAD S.A.	767,09	0,31	937,58	0,33
KIMWOOD COMERCIAL LTDA.	0,00	0,00	561,97	0,19
SOUTH PACIFIC LUMBER TRADE S.A.	744,54	0,30	527,66	0,18
PROMASA S.A.	2.575,60	1,05	523,49	0,18
PRIMUS LUMBER S.A.	159,98	0,07	498,85	0,17
COMERCIAL CANTA RANA LTDA.	0,00	0,00	480,41	0,17
WESTON CHILE S.A.	0,00	0,00	247,19	0,09
FORESTAL BELEN LTDA.	720,77	0,29	239,33	0,08
FORESTAL Y ASERRADEROS LEONERA LIMITA	0,00	0,00	198,28	0,07
SOC. MADERAS BRAVO LTDA.	195,04	0,08	185,49	0,06
FORESTAL LEON LTDA.	368,42	0,15	182,23	0,06
FORESTAL DYM LIMITADA	0,00	0,00	165,73	0,06
ELAB Y EXPORT EL AMANECER LTDA	0,00	0,00	105,81	0,04
KINWOOD S.A	128,74	0,05	84,00	0,03
MUEBLERIA REMAVAL LTDA	0,00	0,00	38,40	0,01
EXP.Y SER.FOR.ANDES CHILE LTDA	368,44	0,15	38,34	0,01
MADERAS JAIME VENTURELLI Y CIA. LTDA.	0,00	0,00	31,98	0,01
TECNO FAST ATCO S.A.	137,91	0,06	12,39	0,00
COM.E INVERSIONES CROSUR LTDA	0,00	0,00	11,30	0,00
MADERAS DE EXPORTACION LTDA.	108,91	0,04	7,20	0,00
GRIFFITHS SMALLEY, DAVID RICHARD	0,00	0,00	0,79	0,00
VALENZUELA MUNOZ	389,88	0,16	0,00	0,00
OTROS	8.848,56	3,62	0,00	0,00

CUADRO 51
VOLUMEN DE MADERA CEPILLADA PINO RADIATA
POR AÑO SEGUN MES (m3)

MES	2007	2008	2009	2010	2011	2012
TOTAL	521.870,56	374.535,45	295.858,88	296.946,22	304.413,90	288.198,15
ENERO	47.833,00	48.675,63	18.372,45	25.306,01	27.643,11	25.127,45
FEBRERO	38.712,23	31.205,12	15.434,36	22.070,37	26.989,82	25.689,86
MARZO	35.233,64	25.672,26	24.689,57	19.947,50	29.418,75	28.671,40
ABRIL	37.269,83	31.420,44	24.128,66	18.301,23	20.278,82	27.760,00
MAYO	47.509,45	25.718,90	28.685,73	25.640,79	28.928,11	35.217,28
JUNIO	52.427,30	28.607,91	26.335,06	27.076,15	10.695,50	26.011,77
JULIO	33.938,82	28.345,16	25.667,96	25.459,79	27.363,76	33.387,89
AGOSTO	59.178,85	39.720,99	31.009,83	28.747,65	25.411,05	33.061,04
SEPTIEMBRE	39.685,25	29.069,03	29.476,83	24.382,79	23.468,12	23.116,78
OCTUBRE	57.802,88	33.351,73	27.705,68	25.818,17	24.388,76	30.154,70
NOVIEMBRE	33.212,02	29.399,61	23.256,00	21.432,88	25.408,32	
DICIEMBRE	39.067,31	23.348,67	21.096,74	32.762,91	34.419,80	

VOLUMEN DE MADERA CLEAR EN BLOQUES PINO RADIATA
SEGUN REGION DE DESTINO

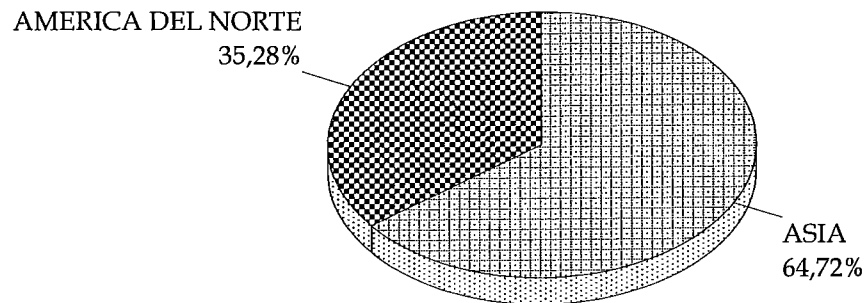

a OCTUBRE 2012

PRECIOS DE EXPORTACION
MADERA CLEAR EN BLOQUES PINO RADIATA

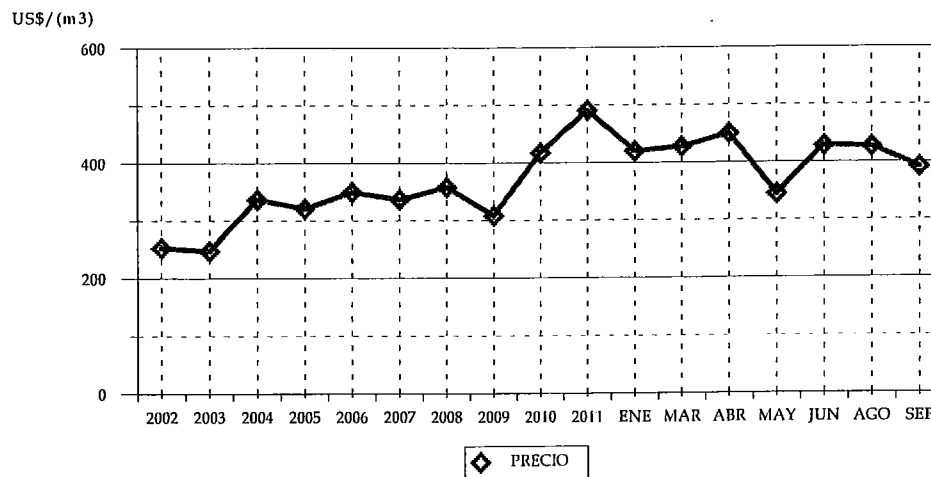

CUADRO 52
VOLUMEN DE MADERA CLEAR EN BLOQUES PINO RADIATA
SEGUN PAIS (m3)

PAIS	2011		2012	
	VOLUMEN	(%)	VOLUMEN	(%)
TOTAL	1.748,40	100	397,73	100
JAPÓN	247,58	14,16	214,40	53,91
ESTADOS UNIDOS	1.440,68	82,40	114,77	28,86
CHINA	0,00	0,00	43,02	10,82
CANADÁ	0,00	0,00	25,54	6,42
COLOMBIA	60,14	3,44	0,00	0,00

* Se encuentra asociado Hong Kong a China.

CUADRO 53
VOLUMEN DE MADERA CLEAR EN BLOQUES PINO RADIATA
SEGUN EXPORTADOR (m3)

EXPORTADOR	2011		2012	
	VOLUMEN	(%)	VOLUMEN	(%)
TOTAL	1.748,40	100	397,73	100
ASERRADEROS ARAUCO S.A.	247,58	14,16	329,17	82,76
BLOCK & CUTSTOCK S.A.	1.375,21	78,66	43,02	10,82
WESTON CHILE S.A.	0,00	0,00	25,54	6,42
SODIMAC S.A.	60,14	3,44	0,00	0,00
FORACTION CHILI S.A.	65,47	3,74	0,00	0,00

CUADRO 54
VOLUMEN DE MADERA CLEAR EN BLOQUES PINO RADIATA
POR AÑO SEGUN MES (m3)

MES	2007	2008	2009	2010	2011	2012
TOTAL	79.941,81	40.071,13	10.275,37	5.453,26	2.325,99	397,73
ENERO	6.692,50	5.185,18	707,55	656,30	256,61	47,36
FEBRERO	7.509,26	3.593,96	522,57	218,36	1.185,49	
MARZO	5.978,25	3.194,00	521,53	1.329,43		48,93
ABRIL	5.981,12	5.399,22	591,44	219,84	52,16	43,02
MAYO	7.607,87	2.358,09	807,79	71,69	45,66	114,77
JUNIO	7.173,42	2.129,37	1.260,66			23,41
JULIO	8.378,92	3.818,10	1.328,21	356,86	100,33	
AGOSTO	8.295,65	5.964,79	1.609,21	950,29		47,05
SEPTIEMBRE	4.644,62	5.100,74	575,85	196,29	108,16	73,19
OCTUBRE	6.202,64	1.916,39	1.195,42	189,22		
NOVIEMBRE	8.347,11	849,72	492,48	488,66	577,59	
DICIEMBRE	3.130,45	561,58	662,67	776,33		

**VOLUMEN DE MADERA FINGER JOINT (BLANKS) PINO RADIATA
SEGUN REGION DE DESTINO**

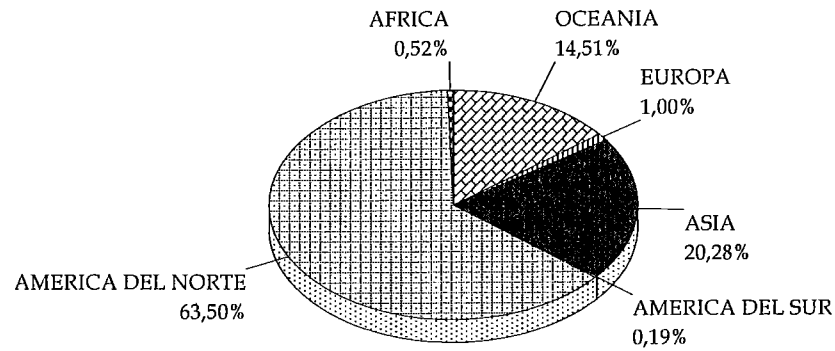

a OCTUBRE 2012

**PRECIOS DE EXPORTACION
MADERA FINGER JOINT (BLANKS) PINO RADIATA**

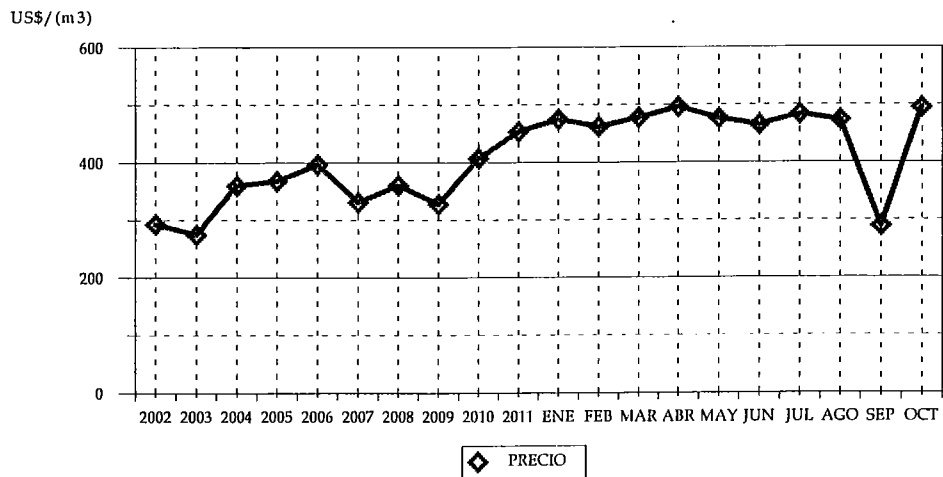

CUADRO 55
VOLUMEN DE MADERA FINGER JOINT (BLANKS) PINO RADIATA
SEGUN PAIS (m3)

PAIS	2011 VOLUMEN	(%)	2012 VOLUMEN	(%)
TOTAL	99.665,49	100	93.181,20	100
ESTADOS UNIDOS	63.484,37	63,70	55.829,83	59,92
JAPÓN	18.206,83	18,27	18.226,16	19,56
AUSTRALIA	12.091,24	12,13	13.525,22	14,51
CANADÁ	2.598,13	2,61	3.336,08	3,58
ESPAÑA	2.181,12	2,19	875,75	0,94
CHINA	0,00	0,00	630,57	0,68
SUDÁFRICA	709,98	0,71	487,42	0,52
COLOMBIA	55,00	0,06	129,42	0,14
ALEMANIA	0,00	0,00	51,73	0,06
VENEZUELA	0,00	0,00	46,02	0,05
INDONESIA	43,23	0,04	43,01	0,05
MÉXICO	142,25	0,14	0,00	0,00
ECUADOR	53,77	0,05	0,00	0,00
COSTA RICA	42,69	0,04	0,00	0,00
NUEVA ZELANDIA	42,00	0,04	0,00	0,00
PERÚ	8,60	0,01	0,00	0,00
ARGENTINA	3,31	0,00	0,00	0,00
NORUEGA	2,96	0,00	0,00	0,00

* Se encuentra asociado Hong Kong a China.

CUADRO 56
VOLUMEN DE MADERA FINGER JOINT (BLANKS) PINO RADIATA
SEGUN EXPORTADOR (m3)

EXPORTADOR	2011		2012	
	VOLUMEN	(%)	VOLUMEN	(%)
TOTAL	99.665,49	100	93.181,20	100
ASERRADEROS ARAUCO S.A.	37.749,07	37,88	34.679,16	37,22
FORACTION CHILI S.A.	28.593,61	28,69	25.563,48	27,43
CMPC MADERAS S.A.	21.529,76	21,60	16.484,77	17,69
ITI CHILE S.A.	3.395,11	3,41	7.489,78	8,04
MADERAS RADIATA S.A.	2.239,05	2,25	4.309,75	4,63
OCHOCO LUMBER CHILE LTDA.	1.768,07	1,77	1.077,28	1,16
MADIMEX COMERCIALIZADORA DE MADERA	445,11	0,45	650,96	0,70
WOODGRAIN CHILE LTDA.	62,94	0,06	614,06	0,66
MADERAS BSC LTDA.	249,21	0,25	606,61	0,65
PROMASA S.A.	700,93	0,70	415,04	0,45
MADERAS JAIME VENTURELLI Y CIA. LTDA.	196,16	0,20	404,46	0,43
INDUSTRIA MADERERA PROSPERIDAD S.A.	220,86	0,22	273,15	0,29
BLOCK & CUTSTOCK S.A.	67,56	0,07	212,43	0,23
COMERCIAL E INDUSTRIAL JCE S.A.	1.836,06	1,84	136,62	0,15
WESTON CHILE S.A.	0,00	0,00	101,66	0,11
KIMWOOD COMERCIAL LTDA.	0,00	0,00	53,22	0,06
SOC MADERERA DIAMON LIMITADA	47,16	0,05	47,81	0,05
FORESTAL MELINKA S.A.	0,00	0,00	46,02	0,05
SODIMAC S.A.	0,00	0,00	14,95	0,02
SOC. INDUSTRIAL Y COMERCIAL LOS ALERCE	3,10	0,00	0,00	0,00
PRIMUS LUMBER S.A.	50,41	0,05	0,00	0,00
LES INDUSTRIES DAVIDSON INC. CHILE LTDA	53,77	0,05	0,00	0,00
INNGAL DISTRIBUCION SPA.	349,21	0,35	0,00	0,00
FORESTAL SANTA BLANCA LTDA.	8,60	0,01	0,00	0,00
EXPORT.E IMPORT. LAS LENGAS LTDA.	0,21	0,00	0,00	0,00
COM. ROBERTO BECERRA Y CIA LTDA.	44,52	0,04	0,00	0,00
AGRICOLA Y GANAD. ANDINOS LTDA	55,00	0,06	0,00	0,00

CUADRO 57
VOLUMEN DE MADERA FINGER JOINT (BLANKS) PINO RADIATA
POR AÑO SEGUN MES (m3)

MES	2007	2008	2009	2010	2011	2012
TOTAL	136.234,32	140.879,43	117.421,60	104.303,72	115.496,88	93.181,20
ENERO	8.641,85	10.764,16	11.189,24	9.225,81	7.731,38	10.498,16
FEBRERO	8.104,26	9.293,27	7.941,52	5.730,84	11.204,43	9.649,62
MARZO	9.972,23	15.007,63	10.276,34	5.636,05	10.223,90	11.187,27
ABRIL	11.548,13	11.027,15	9.074,79	4.640,57	10.193,93	7.820,39
MAYO	11.482,86	12.181,23	9.664,80	7.607,52	11.725,89	7.438,22
JUNIO	11.611,02	13.139,50	13.027,74	10.314,15	9.023,19	10.557,13
JULIO	12.986,01	13.064,73	12.659,28	12.509,63	8.511,40	8.797,01
AGOSTO	13.272,48	16.888,72	12.425,27	12.639,67	13.771,55	8.852,02
SEPTIEMBRE	11.767,78	15.142,09	9.363,59	10.529,21	8.141,48	10.314,79
OCTUBRE	13.104,15	10.381,18	8.109,35	7.471,14	9.138,36	8.066,59
NOVIEMBRE	15.546,22	7.580,12	7.303,00	8.974,23	8.162,20	
DICIEMBRE	8.197,36	6.409,65	6.386,67	9.024,90	7.669,20	

VOLUMEN DE MOLDURAS SOLIDAS PINO RADIATA
SEGUN REGION DE DESTINO

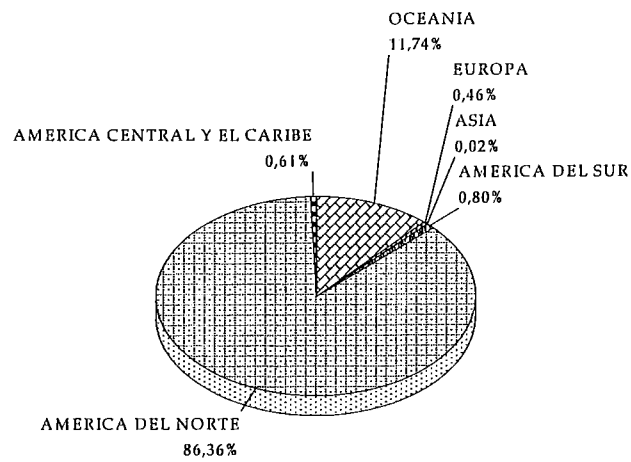

a OCTUBRE 2012

PRECIOS DE EXPORTACION
MOLDURAS SOLIDAS PINO RADIATA

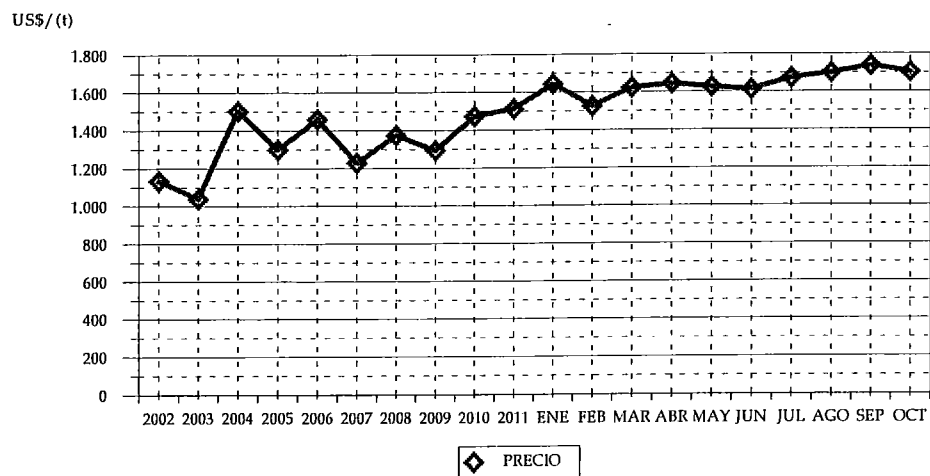

CUADRO 58
VOLUMEN DE MOLDURAS SOLIDAS PINO RADIATA
SEGUN PAIS (t)

PAIS	2011		2012	
	VOLUMEN	(%)	VOLUMEN	(%)
TOTAL	107.385,50	100	111.131,74	100
ESTADOS UNIDOS	86.640,91	80,68	87.209,35	78,47
AUSTRALIA	10.035,67	9,35	12.524,27	11,27
CANADÁ	5.917,19	5,51	7.044,14	6,34
MÉXICO	1.453,38	1,35	1.723,13	1,55
COLOMBIA	705,72	0,66	669,03	0,60
NUEVA ZELANDIA	494,85	0,46	526,60	0,47
NORUEGA	469,59	0,44	359,17	0,32
GUATEMALA	924,78	0,86	345,35	0,31
COSTA RICA	42,85	0,04	232,93	0,21
PERÚ	58,87	0,05	176,83	0,16
POLONIA	39,74	0,04	60,45	0,05
SUECIA	55,12	0,05	52,55	0,05
FRANCIA	40,02	0,04	40,94	0,04
ANTILLAS NEERLANDESAS	33,31	0,03	38,46	0,03
JAMAICA	41,26	0,04	29,40	0,03
VENEZUELA	0,00	0,00	24,00	0,02
COREA DEL SUR	64,64	0,06	23,84	0,02
ISLAS BAHAMAS	7,60	0,01	19,00	0,02
URUGUAY	12,56	0,01	10,92	0,01
EL SALVADOR	6,07	0,01	5,07	0,00
ARGENTINA	56,31	0,05	4,74	0,00
ECUADOR	18,47	0,02	4,50	0,00
PANAMÁ	88,72	0,08	3,76	0,00
BOLIVIA	0,00	0,00	3,32	0,00
HOLANDA	98,33	0,09	0,00	0,00
BÉLGICA	33,84	0,03	0,00	0,00
RUSIA	23,07	0,02	0,00	0,00
JAPÓN	22,66	0,02	0,00	0,00

CUADRO 59
VOLUMEN DE MOLDURAS SOLIDAS PINO RADIATA
SEGUN EXPORTADOR (t)

EXPORTADOR	2011		2012	
	VOLUMEN	(%)	VOLUMEN	(%)
TOTAL	107.385,50	100	111.131,74	100
ASERRADEROS ARAUCO S.A.	51.354,31	47,82	55.778,97	50,19
CMPC MADERAS S.A.	23.771,24	22,14	26.135,80	23,52
WOODGRAIN CHILE LTDA.	12.781,40	11,90	10.322,31	9,29
PROMASA S.A.	3.608,16	3,36	4.496,25	4,05
COMERCIAL E INDUSTRIAL JCE S.A.	3.506,96	3,27	3.766,10	3,39
MADERAS RADIATA S.A.	2.364,03	2,20	2.341,54	2,11
BLOCK & CUTSTOCK S.A.	954,62	0,89	1.657,99	1,49
LES INDUSTRIES DAVIDSON INC. CHILE LTDA	497,71	0,46	1.112,48	1,00
EL PANGUE LTDA.	952,31	0,89	1.030,38	0,93
MADERAS BSC LTDA.	906,80	0,84	729,12	0,66
ITI CHILE S.A.	370,68	0,35	666,56	0,60
INNGAL DISTRIBUCION SPA.	2.977,08	2,77	478,49	0,43
TERCIADOS Y ELABORACION DE MADERAS S.	807,57	0,75	474,04	0,43
OCHOCO LUMBER CHILE LTDA.	120,95	0,11	345,14	0,31
CM MADERERA LTDA.	153,27	0,14	339,54	0,31
MADIMEX COMERCIALIZADORA DE MADERA	70,58	0,07	240,19	0,22
COMERCIALIZADORA FORESTAL LTDA.	214,71	0,20	167,63	0,15
PATAGONIA LUMBER S.A.	0,00	0,00	161,48	0,15
WESTON CHILE S.A.	0,00	0,00	153,79	0,14
MADERAS JAIME VENTURELLI Y CIA. LTDA.	38,00	0,04	147,00	0,13
TRANSTERRA LTDA.	288,85	0,27	99,81	0,09
SOUTH PACIFIC LUMBER TRADE S.A.	0,00	0,00	98,80	0,09
MASISA S.A.	288,07	0,27	94,47	0,09
SOC. DE MANUFACTURAS TIMBERNI LTDA.	39,74	0,04	60,45	0,05
CORZA S.A.	638,09	0,59	52,05	0,05
MADECOM E.I.R.L	0,00	0,00	41,73	0,04
JELD WEN CHILE S.A.	0,00	0,00	25,22	0,02
IND.Y COM.ARTIMATEMB LTDA	0,00	0,00	24,00	0,02
SODIMAC S.A.	55,85	0,05	23,31	0,02
EMPRESA COMERC.LLACOLEN S.A.	0,00	0,00	20,40	0,02
EXP.Y SER.FOR.ANDES CHILE LTDA	0,00	0,00	15,39	0,01
LM WOODS PRODUCTS E.I.R.L.	11,00	0,01	12,51	0,01
SOC. MADERAS BRAVO LTDA.	0,00	0,00	6,83	0,01
MADERAS DE EXPORTACION LTDA.	28,70	0,03	4,74	0,00
SOC. I. MAD. WESTERN CHILEAN LTDA.	0,00	0,00	3,02	0,00
OTROS	584,83	0,54	4,24	0,00

CUADRO 60
VOLUMEN DE MOLDURAS SOLIDAS PINO RADIATA
POR AÑO SEGUN MES (t)

MES	2007	2008	2009	2010	2011	2012
TOTAL	170.757,10	140.140,58	102.897,65	118.298,79	129.453,06	111.131,74
ENERO	16.236,03	14.277,11	10.203,82	9.517,64	8.572,81	11.013,98
FEBRERO	14.200,86	10.328,52	6.185,97	8.571,34	11.680,39	9.817,38
MARZO	15.608,12	12.639,51	8.182,19	8.224,01	10.747,92	12.138,61
ABRIL	12.806,95	11.648,21	6.378,65	6.252,09	10.287,76	8.906,45
MAYO	14.537,34	9.902,77	8.700,02	12.266,53	12.408,32	11.156,82
JUNIO	14.731,81	9.963,21	8.143,90	10.759,73	8.662,39	11.849,33
JULIO	14.629,33	14.493,06	8.773,07	11.100,47	10.662,26	11.294,66
AGOSTO	15.918,52	15.513,48	10.935,61	12.783,41	13.241,88	14.317,53
SEPTIEMBRE	12.328,97	9.530,94	7.904,50	9.541,99	10.958,30	9.856,16
OCTUBRE	15.055,60	12.513,98	9.785,36	10.173,30	10.163,47	10.780,81
NOVIEMBRE	11.694,81	11.152,56	9.695,91	9.206,14	10.703,19	
DICIEMBRE	13.008,77	8.177,25	8.008,67	9.902,16	11.364,37	

VOLUMEN DE MOLDURAS MDF PINO RADIATA
SEGUN REGION DE DESTINO

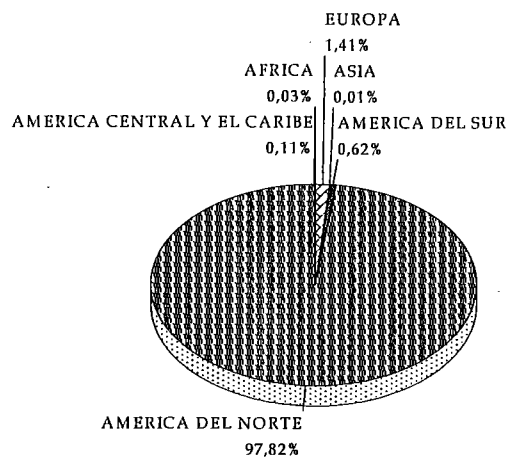

a OCTUBRE 2012

PRECIOS DE EXPORTACION
MOLDURAS MDF PINO RADIATA

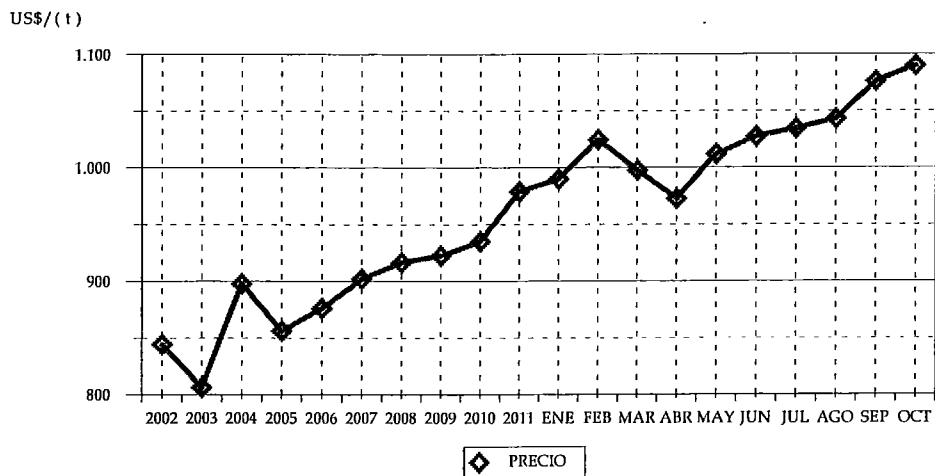

CUADRO 61
VOLUMEN DE MOLDURAS MDF PINO RADIATA
SEGUN PAIS (t)

PAIS	2011		2012	
	VOLUMEN	(%)	VOLUMEN	(%)
TOTAL	92.194,61	100	92.248,28	100
ESTADOS UNIDOS	67.937,20	73,69	64.370,32	69,78
CANADÁ	21.426,95	23,24	25.867,17	28,04
ALEMANIA	814,12	0,88	732,07	0,79
COLOMBIA	350,09	0,38	424,00	0,46
RUSIA	142,64	0,15	304,21	0,33
HOLANDA	89,00	0,10	235,79	0,26
ECUADOR	70,92	0,08	66,05	0,07
PERÚ	49,48	0,05	65,29	0,07
TRINIDAD Y TOBAGO	50,96	0,06	54,54	0,06
COSTA RICA	87,38	0,09	46,78	0,05
SUDÁFRICA	48,14	0,05	30,45	0,03
BÉLGICA	44,54	0,05	21,09	0,02
URUGUAY	1,12	0,00	15,45	0,02
SUECIA	0,00	0,00	9,36	0,01
COREA DEL SUR	7,81	0,01	5,26	0,01
BOLIVIA	0,00	0,00	0,31	0,00
CUBA	0,00	0,00	0,15	0,00
MÉXICO	389,35	0,42	0,00	0,00
DINAMARCA	165,30	0,18	0,00	0,00
VENEZUELA	156,20	0,17	0,00	0,00
JAPÓN	141,21	0,15	0,00	0,00
GUATEMALA	119,30	0,13	0,00	0,00
REPÚBLICA DOMINICANA	67,15	0,07	0,00	0,00
PANAMÁ	24,23	0,03	0,00	0,00
ARGENTINA	9,16	0,01	0,00	0,00
EL SALVADOR	2,38	0,00	0,00	0,00

CUADRO 62
VOLUMEN DE MOLDURAS MDF PINO RADIATA
SEGUN EXPORTADOR (t)

EXPORTADOR	2011		2012	
	VOLUMEN	(%)	VOLUMEN	(%)
TOTAL	92.194,61	100	92.248,28	100
PANELES ARAUCO S.A.	50.675,57	54,97	54.509,42	59,09
MASISA S.A.	9.109,59	9,88	14.863,96	16,11
MAFOR S.A.	7.062,08	7,66	14.231,00	15,43
CORZA S.A.	8.837,95	9,59	6.143,28	6,66
SODIMAC S.A.	119,67	0,13	1.118,74	1,21
CMPC MADERAS S.A.	1.813,31	1,97	966,01	1,05
PALM TRADE CHILE LTDA.	0,00	0,00	248,36	0,27
INDUSTRIAS Y SERVICIOS DECO LTDA.	47,17	0,05	111,87	0,12
MADIMEX COMERCIALIZADORA DE MADERA	0,00	0,00	21,09	0,02
POLINCAY EXPORT LTDA.	14.147,67	15,35	18,63	0,02
TECNO FAST ATCO S.A.	27,05	0,03	15,77	0,02
RAMIREZ SANZ	0,00	0,00	0,15	0,00
HUANCA COLQUE, ADOLFO	0,00	0,00	0,02	0,00
PRIMUS LUMBER S.A.	33,85	0,04	0,00	0,00
INDUSTRIA DE MOLDURAS G.R.O. LTDA.	265,59	0,29	0,00	0,00
FERRETERIA EL AGUILA S.A.	1,53	0,00	0,00	0,00
EXP.Y SER.FOR.ANDES CHILE LTDA	34,96	0,04	0,00	0,00
COVERING CHILE LTDA	0,04	0,00	0,00	0,00
COMER.Y EXPORTADORA DE PRODUCTOS FOI	18,57	0,02	0,00	0,00

CUADRO 63
VOLUMEN DE MOLDURAS MDF PINO RADIATA
POR AÑO SEGUN MES (t)

MES	2007	2008	2009	2010	2011	2012
TOTAL	158.035,35	133.981,06	118.071,19	129.768,79	108.056,65	92.248,28
ENERO	13.103,36	11.218,56	8.665,99	11.568,23	9.798,21	7.389,34
FEBRERO	13.151,60	9.217,21	6.327,38	9.858,40	6.132,72	8.625,96
MARZO	11.553,66	8.805,88	8.593,23	8.157,89	11.649,54	7.266,59
ABRIL	9.061,90	10.617,13	10.195,79	13.441,53	7.255,95	10.293,20
MAYO	14.193,11	12.035,21	12.290,32	11.050,46	9.588,91	11.487,68
JUNIO	15.786,77	10.704,99	9.905,63	13.011,01	6.466,34	10.399,24
JULIO	15.810,05	13.807,90	11.579,68	12.056,78	11.083,39	9.638,51
AGOSTO	17.185,75	13.340,21	12.191,31	11.661,43	11.476,88	10.101,62
SEPTIEMBRE	14.258,27	13.044,84	8.406,41	12.874,69	11.859,25	9.436,22
OCTUBRE	10.973,95	9.786,24	11.118,45	10.700,62	6.883,42	7.609,90
NOVIEMBRE	12.124,42	12.432,73	8.620,92	8.732,56	8.085,76	
DICIEMBRE	10.832,51	8.970,16	10.176,07	6.655,20	7.776,28	

VOLUMEN DE TABLEROS ENCOLADOS DE CANTO PINO RADIATA SEGUN REGION DE DESTINO

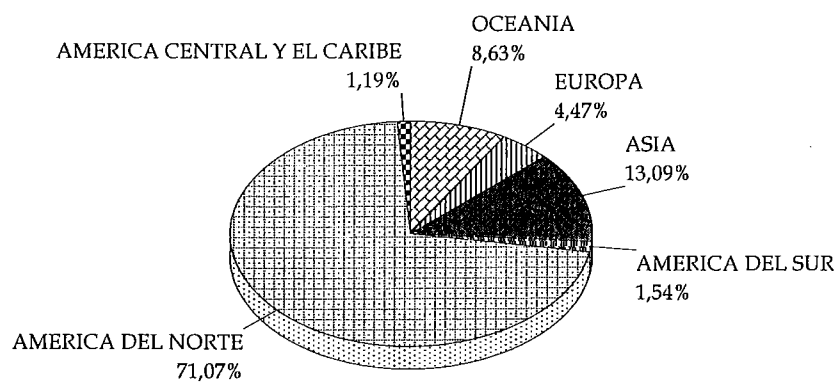

a OCTUBRE 2012

PRECIOS DE EXPORTACION TABLEROS ENCOLADOS DE CANTO PINO RADIATA

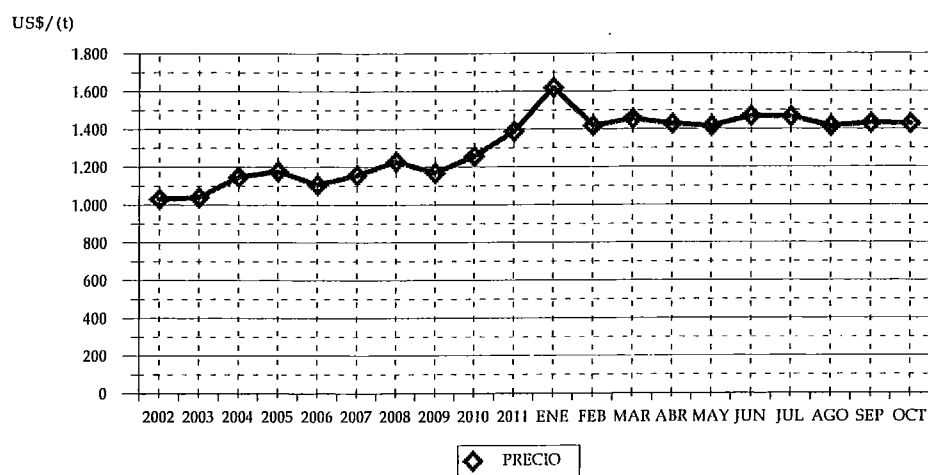

CUADRO 64
VOLUMEN DE TABLEROS ENCOLADOS DE CANTO PINO RADIATA
SEGUN PAIS (t)

PAIS	2011		2012	
	VOLUMEN	(%)	VOLUMEN	(%)
TOTAL	34.292,49	100	32.454,69	100
ESTADOS UNIDOS	23.887,03	69,66	22.584,53	69,59
COREA DEL SUR	2.934,29	8,56	3.374,67	10,40
AUSTRALIA	3.377,31	9,85	2.754,13	8,49
ESPAÑA	1.483,53	4,33	1.249,69	3,85
JAPÓN	744,96	2,17	704,68	2,17
CANADÁ	201,13	0,59	375,65	1,16
COSTA RICA	559,95	1,63	303,64	0,94
COLOMBIA	299,09	0,87	270,95	0,83
PERÚ	0,00	0,00	154,45	0,48
MÉXICO	100,44	0,29	105,99	0,33
ISRAEL	177,38	0,52	104,56	0,32
NORUEGA	135,77	0,40	89,12	0,27
EL SALVADOR	72,96	0,21	83,22	0,26
VENEZUELA	75,32	0,22	74,89	0,23
IRLANDA	170,28	0,50	74,80	0,23
COREA DEL NORTE	0,00	0,00	65,17	0,20
NUEVA ZELANDIA	21,89	0,06	46,83	0,14
MALTA	49,93	0,15	25,28	0,08
REINO UNIDO	0,00	0,00	12,45	0,04
HOLANDA	1,23	0,00	0,00	0,00

CUADRO 65
VOLUMEN DE TABLEROS ENCOLADOS DE CANTO PINO RADIATA
SEGUN EXPORTADOR (t)

EXPORTADOR	2011		2012	
	VOLUMEN	(%)	VOLUMEN	(%)
TOTAL	34.292,49	100	32.454,69	100
CMPC MADERAS S.A.	19.897,02	58,02	19.408,10	59,80
ASERRADEROS ARAUCO S.A.	7.192,49	20,97	6.650,05	20,49
SOC. DE MANUFACTURAS TIMBERNI LTDA.	2.547,29	7,43	2.701,21	8,32
MADERAS RADIATA S.A.	2.361,97	6,89	1.973,07	6,08
BLOCK & CUTSTOCK S.A.	1.222,88	3,57	942,10	2,90
ITI CHILE S.A.	206,54	0,60	225,18	0,69
SODIMAC S.A.	101,59	0,30	192,45	0,59
MADERAS JAIME VENTURELLI Y CIA. LTDA.	202,91	0,59	82,86	0,26
SOUTH PACIFIC LUMBER TRADE S.A.	0,00	0,00	77,56	0,24
INDUSTRIA MADERERA PROSPERIDAD S.A.	82,00	0,24	66,00	0,20
TERCIADOS Y ELABORACION DE MADERAS S..	0,00	0,00	56,37	0,17
FORESTAL SANTA INES LTDA.	154,00	0,45	50,00	0,15
EXP.Y SER.FOR.ANDES CHILE LTDA	0,00	0,00	21,19	0,07
WESTON CHILE S.A.	0,00	0,00	8,56	0,03
INNGAL DISTRIBUCION SPA.	323,79	0,94	0,00	0,00

CUADRO 66
VOLUMEN DE TABLEROS ENCOLADOS DE CANTO PINO RADIATA
POR AÑO SEGUN MES (t)

MES	2007	2008	2009	2010	2011	2012
TOTAL	33.642,37	27.531,39	30.575,98	39.113,05	43.698,22	32.454,69
ENERO	1.872,49	2.503,38	2.386,24	2.781,99	2.171,90	2.714,72
FEBRERO	2.264,86	1.821,50	1.440,01	2.418,36	3.307,75	3.183,93
MARZO	2.370,41	2.780,69	2.213,69	2.157,89	3.493,38	3.102,08
ABRIL	2.762,13	2.352,62	2.802,58	1.298,05	2.754,49	3.765,02
MAYO	2.353,87	1.958,14	2.607,07	3.061,41	4.650,44	3.262,38
JUNIO	3.840,71	1.988,97	2.318,51	2.951,31	2.960,99	3.893,97
JULIO	2.299,99	2.854,33	2.139,40	3.916,16	2.531,03	3.161,57
AGOSTO	3.284,24	3.031,27	2.789,66	4.847,92	5.994,16	3.687,70
SEPTIEMBRE	3.728,52	1.684,70	2.367,37	3.089,47	3.627,55	2.739,26
OCTUBRE	3.218,43	2.472,84	3.789,80	5.010,37	2.800,79	2.944,05
NOVIEMBRE	2.857,82	2.282,77	3.021,69	3.450,35	4.299,48	
DICIEMBRE	2.788,92	1.800,17	2.699,96	4.129,77	5.106,25	

**VOLUMEN DE MARCOS PARA PUERTAS PINO RADIATA
SEGUN REGION DE DESTINO**

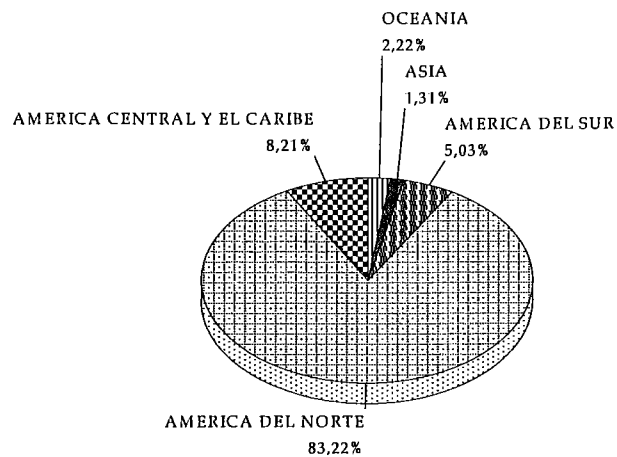

a OCTUBRE 2012

**PRECIOS DE EXPORTACION
MARCOS PARA PUERTAS PINO RADIATA**

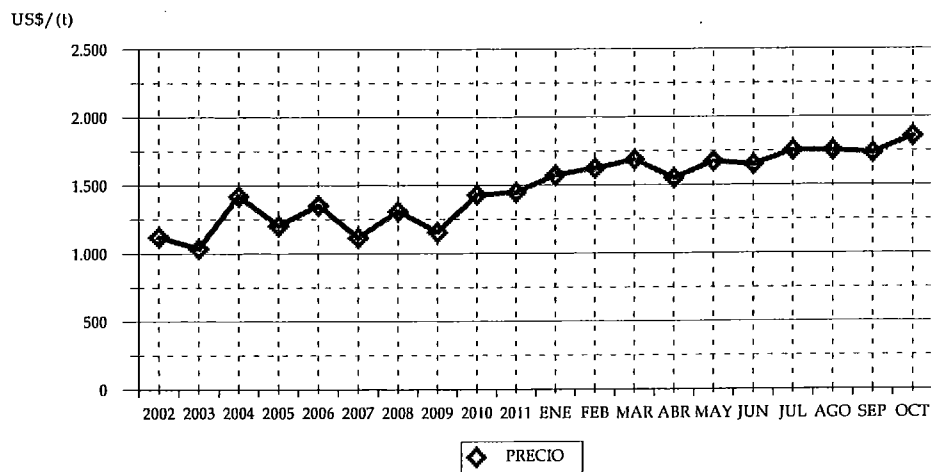

CUADRO 67
VOLUMEN DE MARCOS PARA PUERTAS PINO RADIATA
SEGUN PAIS (t)

PAIS	2011		2012	
	VOLUMEN	(%)	VOLUMEN	(%)
TOTAL	13.365,66	100	11.160,48	100
ESTADOS UNIDOS	8.332,86	62,35	7.047,26	63,14
CANADÁ	3.093,35	23,14	2.240,58	20,08
GUATEMALA	241,98	1,81	560,37	5,02
COLOMBIA	477,89	3,58	506,08	4,53
PANAMÁ	347,55	2,60	350,37	3,14
AUSTRALIA	260,88	1,95	172,15	1,54
COREA DEL SUR	80,72	0,60	146,54	1,31
NUEVA ZELANDIA	40,15	0,30	75,31	0,67
ECUADOR	16,75	0,13	47,97	0,43
COSTA RICA	11,29	0,08	5,99	0,05
URUGUAY	0,00	0,00	4,06	0,04
PERÚ	113,72	0,85	3,79	0,03
TERR. BRITAN. EN AMÉRICA	0,00	0,00	0,02	0,00
MÉXICO	309,70	2,32	0,00	0,00
VENEZUELA	38,70	0,29	0,00	0,00
ARGENTINA	0,14	0,00	0,00	0,00

CUADRO 68
VOLUMEN DE MARCOS PARA PUERTAS PINO RADIATA
SEGUN EXPORTADOR (t)

EXPORTADOR	2011		2012	
	VOLUMEN	(%)	VOLUMEN	(%)
TOTAL	13.365,66	100	11.160,48	100
ASERRADEROS ARAUCO S.A.	10.851,92	81,19	9.084,74	81,40
COMERCIALIZADORA FORESTAL LTDA.	571,58	4,28	759,95	6,81
BLOCK & CUTSTOCK S.A.	408,30	3,05	504,50	4,52
PROMASA S.A.	267,35	2,00	213,09	1,91
TRANSTERRA LTDA.	267,02	2,00	208,60	1,87
MASISA S.A.	43,05	0,32	148,35	1,33
MADERAS BSC LTDA.	80,72	0,60	146,54	1,31
SODIMAC S.A.	204,90	1,53	42,84	0,38
PRIMUS LUMBER S.A.	51,29	0,38	20,00	0,18
FORESTAL Y ASERRADEROS LEONERA LIMITA	0,00	0,00	18,00	0,16
CORZA S.A.	0,00	0,00	4,06	0,04
JELD WEN CHILE S.A.	9,00	0,07	3,79	0,03
FORESTAL SFORZA E.I.R.L.	0,00	0,00	3,78	0,03
EXP.Y SER.FOR.ANDES CHILE LTDA	0,00	0,00	2,21	0,02
GRIFFITHS SMALLEY, DAVID RICHARD	0,00	0,00	0,02	0,00
SOC. I. MAD. WESTERN CHILEAN LTDA.	125,00	0,94	0,00	0,00
POLINCAY EXPORT LTDA.	38,70	0,29	0,00	0,00
MADIMEX COMERCIALIZADORA DE MADERA	56,33	0,42	0,00	0,00
INVERSIONES E INGENIERIA CIFUENTES LTDA	159,80	1,20	0,00	0,00
FORESTAL VIGO LTDA.	133,02	1,00	0,00	0,00
EXPORT.E IMPORT. LAS LENGAS LTDA.	0,14	0,00	0,00	0,00
EMPRESA COMERC.LLACOLEN S.A.	36,00	0,27	0,00	0,00
CMPC MADERAS S.A.	20,64	0,15	0,00	0,00
AGRICOLA Y FORESTAL EL RETIRO LTDA.	40,90	0,31	0,00	0,00

CUADRO 69
VOLUMEN DE MARCOS PARA PUERTAS PINO RADIATA
POR AÑO SEGUN MES (t)

MES	2007	2008	2009	2010	2011	2012
TOTAL	26.444,61	20.940,94	12.603,66	15.975,77	15.582,29	11.160,48
ENERO	2.788,48	2.253,50	1.244,86	1.586,54	1.148,95	1.313,63
FEBRERO	2.673,40	1.501,63	846,39	1.071,90	1.385,25	984,07
MARZO	2.062,83	1.855,58	911,34	794,12	1.606,10	912,29
ABRIL	1.724,11	1.687,07	797,47	673,84	1.683,47	986,39
MAYO	2.378,92	1.410,52	1.176,48	1.624,06	1.514,11	1.282,74
JUNIO	2.243,29	1.927,94	993,18	1.228,09	713,06	1.195,49
JULIO	2.782,83	2.366,75	981,08	1.993,36	1.591,20	1.115,14
AGOSTO	1.922,47	2.205,89	1.465,55	1.604,37	1.319,84	1.566,23
SEPTIEMBRE	1.861,23	1.468,14	1.297,91	1.759,38	1.269,95	592,02
OCTUBRE	2.201,94	1.863,49	1.164,89	1.597,71	1.133,72	1.212,47
NOVIEMBRE	2.078,95	1.645,30	1.059,73	1.085,41	1.093,88	
DICIEMBRE	1.726,17	755,16	664,79	956,99	1.122,75	

VOLUMEN DE PUERTAS PINO RADIATA SEGUN REGION DE DESTINO

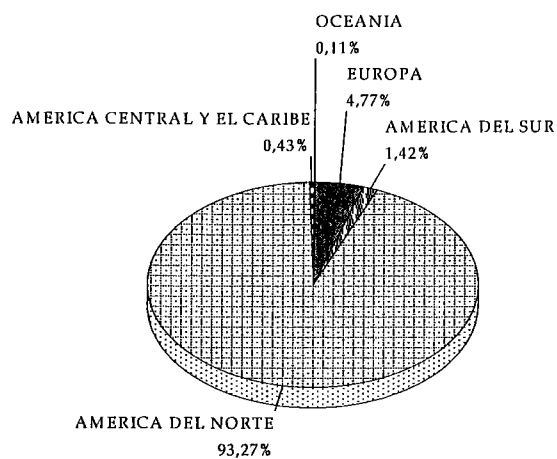

a OCTUBRE 2012

PRECIOS DE EXPORTACION PUERTAS PINO RADIATA

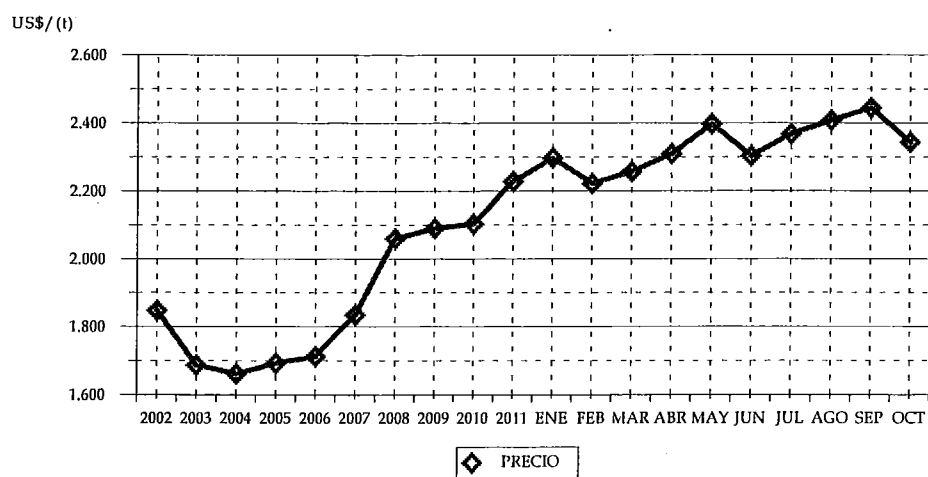

CUADRO 70
VOLUMEN DE PUERTAS PINO RADIATA
SEGUN PAIS (t)

PAIS	2011		2012	
	VOLUMEN	(%)	VOLUMEN	(%)
TOTAL	17.591,73	100	18.201,60	100
ESTADOS UNIDOS	15.907,54	90,43	16.318,66	89,66
REINO UNIDO	223,86	1,27	666,74	3,66
CANADÁ	863,37	4,91	658,21	3,62
COLOMBIA	158,92	0,90	183,51	1,01
IRLANDA	175,82	1,00	169,61	0,93
TRINIDAD Y TOBAGO	14,00	0,08	51,08	0,28
PERÚ	38,03	0,22	33,34	0,18
URUGUAY	0,00	0,00	25,55	0,14
GUATEMALA	100,68	0,57	24,00	0,13
FRANCIA	41,78	0,24	21,14	0,12
AUSTRALIA	7,90	0,04	19,94	0,11
ECUADOR	27,22	0,15	16,54	0,09
ESPAÑA	20,06	0,11	10,21	0,06
BARBADOS	0,00	0,00	3,04	0,02
COSTA RICA	12,55	0,07	0,03	0,00
ARGENTINA	0,00	0,00	0,02	0,00

CUADRO 71
VOLUMEN DE PUERTAS PINO RADIATA
SEGUN EXPORTADOR (t)

EXPORTADOR	2011		2012	
	VOLUMEN	(%)	VOLUMEN	(%)
TOTAL	17.591,73	100	18.201,60	100
MASISA S.A.	9.169,67	52,12	9.935,32	54,58
WOODGRAIN CHILE LTDA.	7.211,36	40,99	6.774,25	37,22
PROMASA S.A.	1.149,81	6,54	1.343,63	7,38
MASONITE CHILE S.A.	14,00	0,08	76,62	0,42
TRANSTERRA LTDA.	21,28	0,12	41,03	0,23
TERCIADOS Y ELABORACION DE MADERAS S..	21,21	0,12	30,02	0,16
IGNISTERRA S.A.	0,00	0,00	0,71	0,00
MADERAS JAIME VENTURELLI Y CIA. LTDA.	0,00	0,00	0,03	0,00
RODRIGUEZ PONCE, PEDRO ALIPIO	0,35	0,00	0,00	0,00
JAIME VITERI Y CIA. LTDA.	4,05	0,02	0,00	0,00

CUADRO 72
VOLUMEN DE PUERTAS PINO RADIATA
POR AÑO SEGUN MES (t)

MES	2007	2008	2009	2010	2011	2012
TOTAL	32.726,83	26.934,88	17.772,81	18.733,50	20.694,29	18.201,60
ENERO	2.450,39	2.092,64	2.144,77	1.806,30	2.287,85	1.539,48
FEBRERO	2.417,86	2.247,29	1.045,32	879,27	1.270,22	1.824,99
MARZO	2.881,86	1.909,92	2.181,97	1.737,13	2.218,90	1.862,95
ABRIL	2.644,73	3.178,46	1.367,31	1.727,03	1.787,79	2.258,96
MAYO	2.719,86	1.918,19	1.740,42	2.002,74	2.179,47	1.370,95
JUNIO	1.990,88	3.070,64	1.575,02	1.557,56	1.381,74	2.301,24
JULIO	3.193,01	2.543,28	754,51	1.286,54	1.941,62	1.485,78
AGOSTO	3.041,07	2.151,51	1.560,06	2.518,95	1.393,10	2.224,10
SEPTIEMBRE	3.324,09	2.746,48	1.674,59	1.466,91	1.729,40	1.659,39
OCTUBRE	1.501,66	1.973,89	1.460,83	1.504,21	1.401,65	1.673,76
NOVIEMBRE	3.396,87	1.833,90	1.192,20	1.295,39	1.892,26	
DICIEMBRE	3.164,57	1.268,69	1.075,81	951,47	1.210,30	

VOLUMEN DE FRUTOS DE ROSA MOSQUETA SEGUN REGION DE DESTINO

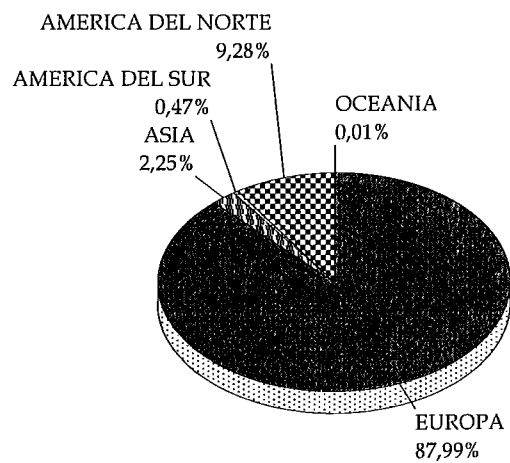

a OCTUBRE 2012

PRECIOS DE EXPORTACION FRUTOS DE ROSA MOSQUETA

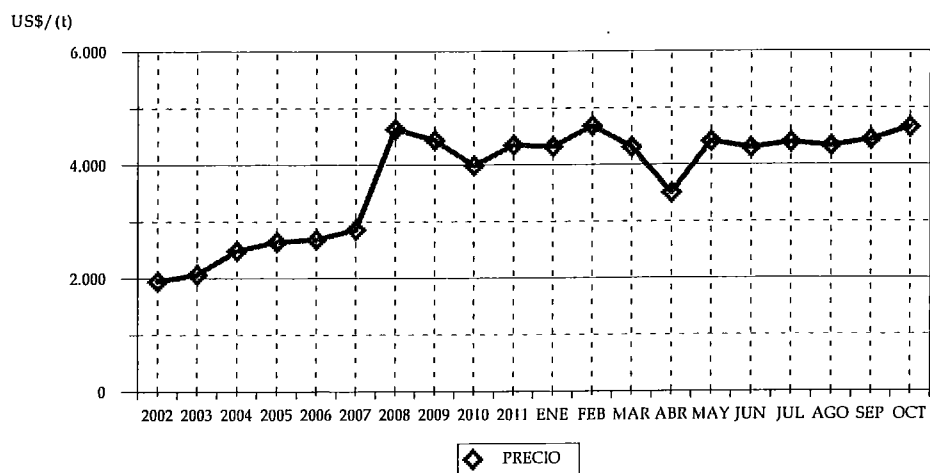

CUADRO 73
VOLUMEN DE FRUTOS DE ROSA MOSQUETA
SEGUN PAIS (t)

PAIS	2011		2012	
	VOLUMEN	(%)	VOLUMEN	(%)
TOTAL	5.140,17	100	4.270,02	100
ALEMANIA	3.731,68	72,60	2.957,40	69,26
ESTADOS UNIDOS	352,49	6,86	396,17	9,28
SUECIA	261,89	5,09	359,14	8,41
HOLANDA	301,00	5,86	242,11	5,67
JAPÓN	94,43	1,84	75,14	1,76
RUSIA	241,20	4,69	70,00	1,64
DINAMARCA	23,03	0,45	50,40	1,18
UCRANIA	40,30	0,78	30,00	0,70
ARGENTINA	20,30	0,39	20,00	0,47
POLONIA	0,00	0,00	20,00	0,47
COREA DEL SUR	0,00	0,00	13,00	0,30
LETONIA	24,00	0,47	12,00	0,28
REPÚBLICA CHECA	0,00	0,00	10,00	0,23
ISRAEL	0,00	0,00	8,00	0,19
TURQUÍA	10,00	0,19	5,00	0,12
FRANCIA	1,29	0,03	1,00	0,02
AUSTRALIA	0,50	0,01	0,60	0,01
ITALIA	3,00	0,06	0,06	0,00
ESLOVENIA	22,05	0,43	0,00	0,00
LITUANIA	12,00	0,23	0,00	0,00
SUIZA	0,70	0,01	0,00	0,00
REINO UNIDO	0,23	0,00	0,00	0,00
ESPAÑA	0,05	0,00	0,00	0,00
COLOMBIA	0,03	0,00	0,00	0,00

CUADRO 74
VOLUMEN DE FRUTOS DE ROSA MOSQUETA
SEGUN EXPORTADOR (t)

EXPORTADOR	2011		2012	
	VOLUMEN	(%)	VOLUMEN	(%)
TOTAL	5.140,17	100	4.270,02	100
SOC. AGRICOLA Y FORESTAL CASINO LTDA.	1.803,63	35,09	1.628,67	38,14
INDUSTRIAS PUELICHE S.A.	733,55	14,27	610,90	14,31
CONSERVAS LOS ANGELES LTDA.	590,54	11,49	521,14	12,20
SOC. AGRICOLA Y FORESTAL SANTA MARGA	427,61	8,32	479,82	11,24
AGROINDUSTRIAL CHIMBARONGO LTDA.	484,25	9,42	391,22	9,16
AGRO PRODEX INTERNACIONAL S.A.	436,23	8,49	335,00	7,85
COMERCIAL GRANEROS LTDA.	340,00	6,61	128,00	3,00
EXPORTACIONES CATANZARO LTDA.	241,50	4,70	90,00	2,11
AGROCOMERCIAL SAN FRANCISCO LTDA	0,00	0,00	50,00	1,17
ATLAS EXPORT. E IMPORT S.A.	4,32	0,08	10,96	0,26
PLANTABIO S.A.	9,43	0,18	8,28	0,19
INDEX SALUS FUTACOYAN LTDA.	8,49	0,17	6,50	0,15
COMERCIALIZADORA BIORGANIC CHILE S.A.	0,00	0,00	5,40	0,13
LABORATORIOS COESAM S.A.	17,00	0,33	4,06	0,10
CAMBIASO HERMANOS S.A.C.	0,00	0,00	0,06	0,00
ACEITES GRANASUR S.A.	0,60	0,01	0,02	0,00
M. VORWERK COMERCIO GLOBAL LTDA.	20,00	0,39	0,00	0,00
AGROINDUSTRIAL SAN FRANCISCO LTDA.	23,03	0,45	0,00	0,00

CUADRO 75
VOLUMEN DE FRUTOS DE ROSA MOSQUETA
POR AÑO SEGUN MES (t)

MES	2007	2008	2009	2010	2011	2012
TOTAL	5.624,99	7.490,86	4.985,91	5.561,98	6.063,28	4.270,02
ENERO	412,03	627,51	130,89	298,32	214,43	248,75
FEBRERO	323,31	265,76	57,35	128,70	112,58	156,58
MARZO	304,82	238,35	43,00	212,60	122,77	182,11
ABRIL	244,83	512,12	624,42	50,00	33,22	217,80
MAYO	286,25	733,26	322,91	212,60	288,73	271,56
JUNIO	1.200,99	950,79	402,35	549,34	835,68	267,35
JULIO	623,92	949,27	1.052,77	1.212,71	1.227,75	972,75
AGOSTO	487,43	541,05	546,08	463,33	896,42	825,08
SEPTIEMBRE	249,47	552,52	545,25	581,12	774,52	732,54
OCTUBRE	812,55	1.048,48	353,72	587,34	634,08	395,50
NOVIEMBRE	261,23	580,93	386,08	428,11	382,89	
DICIEMBRE	418,16	490,84	521,11	837,82	540,22	

ANEXOS

1: EXPORTACIONES FORESTALES SEGÚN PRODUCTO

2: EXPORTACIONES FORESTALES SEGÚN PAÍS

3: EXPORTACIONES FORESTALES SEGÚN EXPORTADOR

4: EXPORTADOR Y PRODUCTOS EXPORTADOS

5: EXPORTACIONES FORESTALES MENSUALES

ANEXO 1
EXPORTACIONES FORESTALES SEGUN PRODUCTO

PRODUCTO	OCTUBRE			ENERO - OCTUBRE		
	VOLUMEN	MONTO (miles US\$)	PRECIO	VOLUMEN	MONTO (miles US\$)	PRECIO
TOTAL		430.301,0			4.456.974,9	
PULPA BLANQUEADA PINO RADIATA (t)	166.529,8	94.416,0	567,0	1.582.153,2	964.674,6	609,7
PULPA BLANQUEADA EUCALIPTO (t)	120.313,0	69.693,9	579,3	1.642.955,7	934.179,3	568,6
CARTULINA MULTICAPAS ESTUCADA (t)	25.128,3	26.669,0	1.061,3	269.375,3	288.091,0	1.069,5
MADERA ASERRADA TABLONES PINO RADIATA (m3)	107.727,1	24.065,0	223,4	1.135.798,3	250.033,4	220,1
ASTILLAS SIN CORTEZA EUCALIPTO (t)	289.481,2	23.973,4	82,8	2.818.150,6	247.636,0	87,9
TABLERO CONTRACHAPADO PINO RADIATA (t)	27.871,8	23.282,1	835,3	290.128,3	232.950,4	802,9
PULPA CRUDA PINO RADIATA (t)	53.735,6	28.901,8	537,9	335.001,4	193.306,9	577,0
MOLDURAS DE MADERA PINO RADIATA (t)	10.780,8	18.367,1	1.703,7	111.131,7	183.365,9	1.650,0
TABLERO MDF PINO RADIATA (t)	24.900,8	13.674,1	549,1	216.939,1	119.200,2	549,5
PAPEL PERIODICO (t)	14.352,8	9.590,4	668,2	140.582,8	94.757,4	674,0
MOLDURAS MDF PINO RADIATA (t)	7.609,9	8.294,3	1.089,9	92.248,3	94.671,9	1.026,3
MADERA CEPILLADA PINO RADIATA (m3)	30.154,7	9.237,0	306,3	288.198,2	87.097,7	302,2
MADERA ASERRADA TABLONES PINO RADIATA Seca (m3)	39.575,0	9.362,7	236,6	359.848,7	85.731,2	238,2
ASTILLAS SIN CORTEZA EUCALIPTUS NITENS (t)	60.105,8	4.245,9	70,6	852.742,8	60.770,9	71,3
MADERA ASERRADA TABLONES PINO RADIATA Verde (m3)	18.547,6	4.179,6	225,3	280.347,0	59.408,7	211,9
TABLEROS ENCOLADOS DE CANTO PINO RADIATA (t)	2.944,0	4.205,8	1.428,6	32.454,7	47.083,7	1.450,8
MADERA FINGER JOINT (BLANKS) PINO RADIATA (m3)	8.066,6	3.991,5	494,8	93.181,2	42.527,4	456,4
PUERTAS PINO RADIATA (t)	1.673,8	3.922,6	2.343,6	18.201,6	42.447,0	2.332,0
CARAS DE PUERTAS MOLDEADAS PINO RADIATA (t)	2.314,7	2.233,2	964,8	22.503,8	21.391,6	950,6
MARCOS PARA PUERTAS PINO RADIATA (t)	1.212,5	2.249,6	1.855,4	11.160,5	18.818,1	1.686,1
FRUTOS ROSA MOSQUETA (t)	395,5	1.841,3	4.655,7	4.270,0	18.636,5	4.364,5
PAÑALES DESECHABLES (t)	787,3	2.754,1	3.498,3	6.524,4	18.548,3	2.842,9
SACOS Y BOLSAS DE PAPEL (t)	466,7	819,6	1.756,0	10.207,0	17.851,6	1.749,0
PAPEL KRAFT PARA SACOS Y BOLSAS (t)	4.457,5	3.651,6	819,2	20.362,6	17.337,8	851,5
POSTES IMPREGNADOS PINO RADIATA (t)	4.436,3	1.629,6	367,3	46.692,6	16.335,3	349,8
TABLERO DE PARTICULAS C/MELAMINA PINO RADIATA	3.627,0	2.211,3	609,7	26.296,7	15.825,4	601,8
TOALLAS HIGIENICAS Y TAMPONES (t)	156,8	1.148,3	7.323,1	2.633,2	15.542,2	5.902,3
PAPEL ENGOMADO Y AUTOADHESIVO (t)	642,4	1.825,9	2.842,3	5.342,0	15.327,8	2.869,3
TABLERO MDF RECUB. Y/O TRAB. MEC. PINO RADIATA (t)	2.348,7	1.773,1	754,9	17.248,9	14.812,7	858,8
PAPEL TEST LINER (t)	2.667,5	2.105,7	789,4	18.448,9	14.235,4	771,6
PAPELES PARA ACANALAR (t)	2.915,3	1.544,7	529,9	25.015,1	13.748,5	549,6
MUSGO (t)	316,8	1.075,5	3.395,2	3.570,5	11.831,0	3.313,6
TABLERO DE FIBRA PINO RADIATA (t)	1.694,4	992,8	585,9	17.702,3	9.786,0	552,8
CUADERNOS (t)	475,6	985,2	2.071,3	4.215,0	8.852,0	2.100,1
CAJAS DE PAPEL O CARTON CORRUGADO (t)	514,8	650,1	1.263,0	5.182,7	6.989,7	1.348,6
EXTRACTOS QUILLAY (t)	59,2	653,1	11.030,2	476,9	6.622,2	13.887,3
TABLERO DE PARTICULAS PINO RADIATA (t)	740,4	283,1	382,4	17.315,7	6.608,3	381,6
CHAPA DEBOBINADA PINO RADIATA (t)	1.611,1	816,6	506,8	13.308,7	6.584,7	494,8
MADERA FINGER JOINT (BOARDS) PINO RADIATA (m3)	1.122,7	530,6	472,6	12.959,2	6.232,2	480,9
OTROS ENVASES Y PAPELES O CARTONES PARA (t)	366,1	592,6	1.618,6	2.573,0	5.316,8	2.066,4
TAPONES DE CORCHO AGLOMERADO (t)	14,7	325,8	22.155,0	295,2	5.229,9	17.718,7
OTROS PAPELES Y CARTONES ESTUC/RECUB/IMP (t)	179,8	528,0	2.936,4	1.510,2	4.234,9	2.804,3
AGENDAS. FORMULARIOS. LIBRETAS Y SIMILAR (t)	139,4	1.104,8	7.926,5	536,8	3.872,2	7.213,7
ESPATULAS PINO RADIATA (t)	297,5	608,3	2.044,7	1.783,6	3.741,7	2.097,9
HONGOS Boletus luteus SEC (t)	45,1	454,0	10.070,3	401,9	3.730,0	9.281,2
OTROS ARTICULOS DE PAPEL Y CARTON (t)	289,5	403,7	1.394,6	2.287,0	3.604,0	1.575,8
DEMAS PAPELES Y ARTICULOS DE USO DOMESTI (t)	542,4	858,8	1.583,3	2.115,2	3.577,5	1.691,3
PAPEL HIGIENICO (t)	492,3	757,0	1.537,8	2.152,1	3.562,3	1.655,2

PRODUCTO	OCTUBRE			ENERO - OCTUBRE		
	VOLUMEN	MONTO (miles US\$)	PRECIO	VOLUMEN	MONTO (miles US\$)	PRECIO
PALOS PARA FOSFOROS ALAMO (t)	235,2	370,0	1.573,0	2.128,5	3.458,3	1.624,7
BARRICAS ROBLE FRAN/AMER (t)	23,4	207,4	8.859,2	332,1	3.384,4	10.190,3
HOJAS BOLDO (t)	284,8	456,3	1.601,8	2.219,6	3.296,0	1.485,0
DUELAS ROBLE FRAN/AMER (t)	30,1	390,6	12.986,4	232,6	3.233,5	13.900,9
ACEITE VEGETAL ROSA MOSQUETA (t)	12,4	235,3	18.907,2	173,7	3.032,9	17.464,6
PALLETS PINO RADIATA (t)	226,3	113,3	500,8	5.996,4	2.944,7	491,1
PAÑUELOS (t)	149,8	472,4	3.152,6	905,6	2.904,8	3.207,4
TABLERO OSB PINO/NAT (t)	752,6	405,9	539,3	5.002,7	2.596,9	519,1
COMODAS Y VELADORES PINO RADIATA (t)	68,3	244,7	3.582,6	738,4	2.489,6	3.371,7
LISTONES CEPILLADOS PINO RADIATA (t)	341,4	654,1	1.915,7	1.231,3	2.402,1	1.950,8
CAMAS. CUNAS Y CAMAROTES PINO RADIATA (t)	109,7	392,6	3.579,4	617,2	2.380,5	3.857,2
VASOS Y PLATOS DESECHABLES (t)	49,0	180,9	3.691,7	614,0	2.360,6	3.844,4
TAPONES DE CORCHO NATURAL (t)	2,1	86,6	41.252,6	81,4	2.163,8	26.591,3
ETIQUETAS (t)	12,8	240,4	18.849,9	158,3	2.147,8	13.571,8
TABLERO DE FIBRA RECUB. Y/O TRAB. MEC. PINO RADIATA (t)	319,4	239,5	749,9	2.789,6	2.140,6	767,4
PAPEL TISSUE (t)	87,4	179,7	2.056,9	1.155,7	2.120,7	1.835,0
TOALLAS ABSORBENTES (t)	90,0	239,3	2.657,8	840,1	1.952,3	2.323,9
ESPATULAS ALAMO (t)	81,6	156,6	1.917,7	975,2	1.892,3	1.940,5
TABLILLAS SEMIELABORADAS PINO RADIATA (t)	114,0	224,3	1.968,2	932,6	1.758,6	1.885,7
CAJAS Y CAJONES DE MADERA (t)	394,8	557,1	1.411,1	1.337,4	1.711,3	1.279,6
PARQUES. TABLAS PARA PISOS (t)	49,7	82,0	1.651,3	1.278,6	1.675,6	1.310,5
PAPELES Y CARTONES PARA RECICLAR (t)	1.102,4	163,1	148,0	8.753,8	1.642,7	187,7
HONGOS COG (t)	250,6	239,9	957,2	1.456,2	1.550,6	1.064,8
MADERA ASERRADA TABLONES LENGA (m3)	370,7	199,5	538,3	2.787,2	1.516,7	544,2
OTROS PRODUCTOS NO MADEREROS QUILLAY (t)	63,0	216,9	3.443,3	414,5	1.509,6	3.642,1
OTROS PRODUCTOS DE TONELERIA ROBLE FRAN/AMER	7,4	93,2	12.619,7	159,1	1.352,6	8.501,4
PARTES Y PIEZAS DE MUEBLES LENGA (t)	73,1	236,6	3.234,9	463,0	1.343,8	2.902,2
PALOS PARA HELADO ALAMO (t)	64,8	199,0	3.072,9	454,1	1.342,3	2.955,8
ARTICULOS MOLDEADOS DE PASTA DE PAPEL (t)	92,2	245,7	2.662,9	770,6	1.332,0	1.728,4
HONGOS Boletus luteus COG (t)	126,1	134,9	1.069,6	1.188,5	1.326,4	1.116,0
CAJAS Y CAJONES DE MADERA PINO RADIATA (t)	251,8	229,2	910,3	1.263,1	1.302,8	1.031,4
ASTILLAS. VIRUTAS USO ENOLOGICO ROBLE FRAN/AMER	12,1	45,3	3.757,5	378,1	1.290,4	3.413,3
PAPELES SIN ESTUCAR PARA IMPR. Y ESCR. c/ F. Mec. (t)	122,9	80,1	651,6	1.812,9	1.285,0	708,8
CORTEZA QUILLAY (t)	29,7	149,6	5.036,8	240,0	1.263,3	5.263,4
CHAPA DE MADERA PINO RADIATA (t)	70,4	138,7	1.969,5	589,8	1.201,3	2.036,8
HONGOS SEC (t)	13,5	128,1	9.486,4	110,2	1.139,0	10.335,8
CABEZALES. BARROTES. ESQUINEROS P/CAJAS PINO RAD	136,7	144,2	1.054,6	1.170,8	1.109,3	947,4
CAJAS Y CAJONES DE MADERA ALAMO (t)	0,0	0,0	0,0	1.098,2	1.103,9	1.005,2
SERVILLETAS Y MANTELES (t)	31,1	96,9	3.114,8	363,8	988,0	2.715,6
PAPEL PARA DECORAR Y REVESTIR PAREDES (t)	59,6	184,4	3.094,1	423,9	979,5	2.310,8
OTROS PRODUCTOS DE CELULOSA (t)	0,2	2,7	13.485,8	284,5	960,3	3.375,0
BINS PINO RADIATA (t)	28,0	24,0	856,6	1.064,5	946,6	889,3
CARTULINA NO ESTUCADA (t)	0,0	0,0	0,0	851,0	919,1	1.080,0
HIERBA MANZANILLA (t)	0,0	0,0	0,0	359,9	892,7	2.480,5
CHAPA DEBOBINADA ALAMO (t)	2,3	1,7	733,3	1.121,0	816,6	728,4
VENTANAS (t)	7,6	124,1	16.262,3	35,6	804,8	22.638,2
HIERBA SAN JUAN (t)	2,3	4,9	2.100,0	304,7	804,1	2.639,0
PARTES Y PIEZAS DE MUEBLES PINO RADIATA (t)	1,1	5,3	4.671,3	362,9	772,6	2.129,1
PIEZAS DE CARPINTERIA PARA CONSTRUCCION (t)	44,6	169,8	3.807,9	148,0	766,7	5.181,6
PUERTAS (t)	23,1	56,5	2.449,9	253,3	761,0	3.004,5
MADERA ASERRADA BASAS PINO RADIATA (m3)	2.671,3	516,3	193,3	3.770,8	760,8	201,7
PAPEL AUTOCOPIA (t)	21,8	52,7	2.417,7	287,1	755,4	2.630,9
OTROS		2.808,8			23.667,5	

ANEXO 2
EXPORTACIONES FORESTALES SEGUN PAIS DE DESTINO

PAIS	TONELAJE	OCTUBRE	%	TONELAJE	ENERO - OCTUBRE	%
		MONTO (miles US\$)			MONTO (miles US\$)	
TOTAL	988.990,4	430.301,0	100,0	10.255.323,6	4.456.974,9	100,0
CHINA	222.251,3	117.445,0	27,3	1.576.938,5	857.549,1	19,2
ESTADOS UNIDOS	40.174,8	49.622,8	11,5	412.642,1	494.615,8	11,1
JAPÓN	386.686,6	43.078,7	10,0	3.970.732,0	434.928,5	9,8
HOLANDA	23.688,4	14.252,3	3,3	445.113,5	266.334,3	6,0
MÉXICO	40.330,2	24.473,2	5,7	416.456,3	256.927,7	5,8
COREA DEL SUR	36.005,2	12.729,5	3,0	555.436,1	252.446,6	5,7
ITALIA	7.126,1	5.268,3	1,2	339.633,6	198.065,7	4,4
PERÚ	32.286,1	22.251,6	5,2	283.932,5	192.279,0	4,3
COLOMBIA	19.121,4	13.817,2	3,2	196.185,6	143.508,7	3,2
ARGENTINA	17.863,8	14.766,8	3,4	160.600,3	139.135,0	3,1
TAIWÁN	36.294,6	20.025,6	4,7	232.250,1	124.578,5	2,8
FRANCIA	16.441,0	9.929,6	2,3	186.640,7	111.230,6	2,5
VENEZUELA	4.335,6	4.737,2	1,1	110.119,4	90.129,3	2,0
ALEMANIA	653,8	1.707,8	0,4	125.976,6	88.562,9	2,0
AUSTRALIA	12.315,7	9.853,1	2,3	90.375,1	78.361,1	1,8
REINO UNIDO	7.622,0	6.863,3	1,6	82.167,6	65.407,0	1,5
CANADÁ	4.072,1	4.683,4	1,1	49.203,5	54.627,8	1,2
BRASIL	5.222,1	6.099,7	1,4	48.538,6	53.507,5	1,2
ECUADOR	7.189,2	4.970,4	1,2	74.813,9	52.807,5	1,2
COSTA RICA	4.796,6	3.326,3	0,8	64.689,9	43.742,4	1,0
TAILANDIA	7.636,4	4.020,6	0,9	80.557,7	43.687,4	1,0
ESPAÑA	3.396,1	1.999,3	0,5	64.659,7	42.509,6	1,0
ARABIA SAUDITA	2.304,5	827,1	0,2	111.832,1	35.954,8	0,8
INDIA	9.241,7	4.728,4	1,1	62.061,6	32.255,1	0,7
VIETNÁM	5.115,3	2.314,4	0,5	62.313,7	27.086,3	0,6
GUATEMALA	5.282,0	3.725,5	0,9	36.937,5	26.150,5	0,6
ISRAEL	5.249,1	3.083,5	0,7	44.217,4	25.629,3	0,6
EMIRATOS ÁRABES UNIDC	1.455,4	769,9	0,2	68.156,6	21.750,6	0,5
INDONESIA	1.275,1	602,6	0,1	31.493,0	17.119,9	0,4
REPÚBLICA DOMINICANA	1.688,1	1.097,0	0,3	24.845,1	14.542,1	0,3
URUGUAY	2.032,4	2.302,7	0,5	11.543,6	14.164,9	0,3
BOLIVIA	1.248,3	1.463,2	0,3	14.864,6	13.718,9	0,3
PAKISTÁN	519,5	281,6	0,1	23.143,0	12.700,6	0,3
PANAMÁ	1.008,5	1.039,8	0,2	8.816,9	11.362,0	0,3
TRINIDAD Y TOBAGO	1.073,7	712,9	0,2	14.083,8	9.663,8	0,2
NUEVA ZELANDIA	1.324,1	1.272,5	0,3	10.651,9	9.600,3	0,2
SINGAPUR	2.003,0	1.117,0	0,3	13.387,3	7.899,4	0,2
OMÁN	0,0	0,0	0,0	26.940,8	7.631,8	0,2
DINAMARCA	675,7	551,4	0,1	9.576,3	7.359,5	0,2
EL SALVADOR	543,5	553,7	0,1	6.834,2	6.818,1	0,2
PARAGUAY	851,4	710,2	0,2	5.745,5	5.633,4	0,1
SUECIA	605,5	623,3	0,1	5.399,0	5.588,1	0,1
BÉLGICA	1.261,2	895,1	0,2	9.070,1	5.579,8	0,1
MALASIA	464,4	277,5	0,1	7.183,2	4.616,2	0,1
TURQUÍA	1.019,9	666,7	0,2	6.110,1	4.585,1	0,1
PUERTO RICO	369,2	406,9	0,1	4.835,3	4.574,1	0,1
GHANA	752,6	238,2	0,1	12.403,5	4.498,2	0,1
FILIPINAS	735,7	567,0	0,1	5.569,2	4.186,6	0,1

PAIS	OCTUBRE			ENERO - OCTUBRE		
	TONELAJE	MONTO	%	TONELAJE	MONTO	%
		(miles US\$)			(miles US\$)	
NORUEGA	497,4	520,0	0,1	4.119,5	3.800,1	0,1
HONDURAS	709,2	486,0	0,1	4.994,8	3.599,4	0,1
KATAR	2.360,4	703,7	0,2	10.816,0	3.223,3	0,1
PORTUGAL	83,9	30,7	0,0	1.316,8	2.745,9	0,1
RUSIA	260,7	358,8	0,1	1.795,7	2.093,4	0,0
SUDÁFRICA	595,5	589,8	0,1	2.549,4	2.025,7	0,0
BAHREIN	0,0	0,0	0,0	7.179,4	1.994,2	0,0
KUWAIT	0,0	0,0	0,0	6.010,8	1.960,9	0,0
FINLANDIA	126,9	94,6	0,0	1.704,2	1.308,1	0,0
CUBA	41,3	53,0	0,0	1.429,5	823,8	0,0
BARBADOS	68,4	42,5	0,0	953,6	779,9	0,0
NICARAGUA	100,3	57,7	0,0	955,5	755,0	0,0
IRLANDA	15,9	7,9	0,0	535,0	657,8	0,0
POLONIA	43,0	36,9	0,0	612,5	582,2	0,0
ISLAS BAHAMAS	68,5	58,4	0,0	859,2	554,3	0,0
SUIZA	0,4	67,2	0,0	127,0	475,4	0,0
JAMAICA	99,2	188,0	0,0	263,1	456,7	0,0
SRI LANKA	24,4	24,1	0,0	390,1	379,0	0,0
ANTILLAS NEERLANDESAS	115,5	101,5	0,0	410,4	330,2	0,0
JORDANIA	0,0	0,0	0,0	519,9	316,3	0,0
HAITÍ	0,0	0,0	0,0	218,9	294,5	0,0
REPÚBLICA CHECA	0,0	0,0	0,0	110,3	180,0	0,0
GUYANA	49,8	29,2	0,0	319,9	168,9	0,0
SURINÁM	0,1	4,8	0,0	103,8	168,6	0,0
UCRANIA	0,0	0,0	0,0	30,1	161,1	0,0
DOMINICA	0,0	0,0	0,0	103,4	152,7	0,0
RUMANIA	0,0	0,0	0,0	71,9	144,8	0,0
ETIOPÍA	0,0	0,0	0,0	109,5	115,0	0,0
ALBANIA	0,0	0,0	0,0	179,3	108,2	0,0
LETONIA	0,0	0,0	0,0	113,6	97,3	0,0
ESTONIA	0,0	0,0	0,0	121,7	92,0	0,0
FIJI	0,0	0,0	0,0	59,2	86,1	0,0
COREA DEL NORTE	0,0	0,0	0,0	65,2	85,9	0,0
ANTIGUA Y BARBUDA	0,0	0,0	0,0	52,0	75,5	0,0
TERR. BRITAN. EN AMÉRIC	17,2	14,4	0,0	63,2	66,1	0,0
DESTINO NO PRECISADO	0,0	0,0	0,0	6,9	56,2	0,0
REPÚBLICA FEDERATIVA D	0,0	0,0	0,0	11,2	41,9	0,0
ISLAS CAYMÁN	0,0	0,0	0,0	20,7	40,0	0,0
ESLOVENIA	0,0	0,0	0,0	14,4	37,4	0,0
EGIPTO	0,0	0,0	0,0	18,5	36,4	0,0
TERR. HOLANDÉS EN AMÉ	4,3	32,4	0,0	5,0	35,6	0,0
ISLAS VÍRGENES (EE.UU.)	0,0	0,0	0,0	26,8	32,4	0,0
GEORGIA	0,0	0,0	0,0	22,0	30,1	0,0
MAURICIO	72,4	27,8	0,0	72,4	27,8	0,0
ARUBA	0,0	0,0	0,0	32,8	22,6	0,0
MALTA	25,3	20,0	0,0	25,5	20,7	0,0
TÚNEZ	0,0	0,0	0,0	11,2	18,8	0,0
AUSTRIA	0,0	0,0	0,0	23,5	18,2	0,0
MOZAMBIQUE	0,1	0,1	0,0	26,4	18,2	0,0
SENEGAL	0,0	0,0	0,0	21,5	18,0	0,0
TERR. FRANCÉS EN AMÉRI	0,0	0,0	0,0	21,4	17,6	0,0
LIBIA	0,0	0,0	0,0	0,9	7,6	0,0
OTROS		1,4			25,3	

ANEXO 3
EXPORTACIONES FORESTALES SEGUN EXPORTADOR

EXPORTADOR	OCTUBRE			ENERO - OCTUBRE		
	TONELAJE	MONTO (miles US\$)	%	TONELAJE	MONTO (miles US\$)	%
TOTAL	988.990,4	430.301,0	100,0	10.255.323,6	4.456.974,9	100,0
CELULOSA ARAUCO Y CONSTITUCION S.A.	239.419,0	130.737,2	30,4	2.266.274,9	1.270.905,1	28,5
CMPC CELULOSA S.A.	116.586,5	65.924,8	15,3	1.429.279,5	838.169,9	18,8
ASERRADEROS ARAUCO S.A.	79.244,8	40.491,0	9,4	813.384,0	404.651,3	9,1
CARTULINAS CMPC S.A.	25.787,3	26.666,5	6,2	276.943,0	288.815,4	6,5
PANELES ARAUCO S.A.	33.798,6	23.835,9	5,5	374.007,4	264.246,7	5,9
CMPC MADERAS S.A.	33.895,6	21.514,1	5,0	385.655,4	227.433,6	5,1
MASISA S.A.	32.793,5	18.182,2	4,2	296.004,2	161.121,8	3,6
ASTILLAS EXPORTACIONES LTDA.	50.414,9	4.904,3	1,1	716.372,7	63.798,3	1,4
FORESTAL DEL SUR/FORESTAL LOS LAGOS	140.039,8	11.565,6	2,7	726.859,9	62.028,3	1,4
COMACO S.A.	59.532,7	4.718,8	1,1	702.794,5	60.195,7	1,4
PAPELES RIO VERGARA S.A.	7.611,3	5.001,7	1,2	89.694,4	59.800,3	1,3
CONSORCIO MADERERO S.A.	43.035,2	4.722,0	1,1	405.807,1	50.149,1	1,1
WOODGRAIN CHILE LTDA.	1.818,7	3.874,6	0,9	19.008,9	38.800,0	0,9
PAPELES NORSKE SKOG BIO BIO LTDA.	7.155,2	4.837,8	1,1	55.167,1	37.421,6	0,8
MADERAS ANCHILE LTDA.	60.105,8	4.245,9	1,0	453.076,1	32.449,0	0,7
VOLTERRA S.A.	0,0	0,0	0,0	315.873,7	27.082,5	0,6
FORESTAL TROMEN S.A.	6.623,6	2.646,7	0,6	60.399,5	24.407,3	0,6
PROCTER & GAMBLE S.A.	560,9	2.966,2	0,7	4.934,9	24.317,1	0,6
MASONITE CHILE S.A.	2.383,2	2.233,2	0,5	23.131,3	21.552,4	0,5
PAPELES CORDILLERA S.A.	4.449,5	3.095,2	0,7	30.292,6	21.106,7	0,5
TULSA S.A.	3.276,5	2.773,3	0,6	21.604,8	20.042,4	0,5
EAGON LAUTARO S.A.	3.220,9	2.472,0	0,6	25.800,0	19.638,3	0,4
PROPA S.A.	527,3	806,1	0,2	11.827,0	17.737,0	0,4
CMPC TISSUE S.A.	956,5	2.110,0	0,5	7.671,2	17.482,4	0,4
CCA/SAN JOSE/CALLE CALLE	0,0	0,0	0,0	209.912,0	16.668,7	0,4
RITRAMA S.A.	704,4	1.813,5	0,4	5.918,6	15.202,4	0,3
MAFOR S.A.	1.164,5	1.106,4	0,3	14.470,9	12.987,6	0,3
PROMASA S.A.	668,8	991,6	0,2	7.782,0	11.732,9	0,3
INDUSTRIAL BOSQUES CAUTIN S.A.	0,0	0,0	0,0	132.560,9	11.477,1	0,3
FORACTION CHILI S.A.	1.064,8	896,1	0,2	13.298,7	10.801,8	0,2
BLOCK & CUTSTOCK S.A.	604,6	1.076,9	0,3	6.409,7	10.619,4	0,2
TERCIADOS Y ELABORACION DE MADERAS S.A.	869,0	1.758,5	0,4	5.009,4	10.241,8	0,2
MADERAS RADIATA S.A.	525,4	801,6	0,2	6.340,6	9.039,6	0,2
COMERCIAL E INDUSTRIAL JCE S.A.	565,7	514,6	0,1	9.932,6	8.163,3	0,2
DESERT KING CHILE S.A.	127,9	870,1	0,2	923,6	7.889,5	0,2
SOC. AGRICOLA Y FORESTAL CASINO LTDA.	277,9	1.305,1	0,3	1.750,0	7.652,6	0,2
TONELERIA NACIONAL LTDA.	63,6	637,7	0,2	884,9	7.126,5	0,2
OCHOCO LUMBER CHILE LTDA.	1.604,2	836,0	0,2	12.857,3	7.025,7	0,2
COMERCIALIZADORA FORESTAL LTDA.	2.059,5	849,9	0,2	13.188,6	6.791,7	0,2
CORZA S.A.	0,0	0,0	0,0	6.406,9	6.612,0	0,2
CM MADERERA LTDA.	361,6	530,6	0,1	3.979,5	5.913,7	0,1
FORESTAL ARAUCO S.A.	1.619,9	572,8	0,1	19.033,0	5.892,8	0,1
PAPELES INDUSTRIALES LTDA.	745,9	1.203,2	0,3	3.470,3	5.863,8	0,1
INDUSTRIAL CENTEC S.A.	190,3	682,6	0,2	1.539,7	5.521,3	0,1
ITI CHILE S.A.	285,8	560,6	0,1	2.620,8	5.502,2	0,1
COMPAÑIA CHILENA DE FOSFOROS S.A.	338,3	526,6	0,1	3.318,7	5.437,3	0,1
SODIMAC S.A.	758,4	566,5	0,1	5.511,5	5.055,3	0,1
TORRE EXPORT S.A.	411,2	687,8	0,2	2.882,5	4.927,1	0,1
INDUSTRIAL OENEO SUD LTDA.	14,2	303,3	0,1	253,6	4.692,2	0,1

EXPORTADOR	OCTUBRE			ENERO - OCTUBRE		
	TONELAJE	MONTO (miles US\$)	%	TONELAJE	MONTO (miles US\$)	%
MASMADERA LTDA.	911,6	309,4	0,1	12.916,5	4.649,8	0,1
ENVASES IMPRESOS S.A.	483,4	535,7	0,1	3.773,5	4.307,3	0,1
FORESTAL LOS ANDES S.A.	0,0	0,0	0,0	48.931,3	3.958,5	0,1
INDUSTRIAS PUELCHÉ S.A.	0,0	0,0	0,0	995,8	3.958,4	0,1
SOC. DE MANUFACTURAS TIMBERNI LTDA.	331,9	410,5	0,1	3.070,0	3.908,8	0,1
RHEIN CHILE S.A.	120,8	562,6	0,1	830,0	3.824,8	0,1
LAMINADORA LOS ANGELES S.A.	462,7	266,9	0,1	6.660,4	3.425,1	0,1
COMPAÑIA PAPELERA DEL PACIFICO S.A.	545,0	295,0	0,1	6.419,4	3.419,5	0,1
ENGATEL LTDA.	116,4	300,8	0,1	1.295,1	3.263,3	0,1
LIBRERIA ESTADO S.A.	82,8	596,0	0,1	1.147,4	3.225,3	0,1
MARINETTI S.A.	0,0	0,0	0,0	569,0	3.129,4	0,1
IGNISTERRA S.A.	262,3	454,3	0,1	1.934,4	2.932,6	0,1
SOC. AGRICOLA Y FORESTAL SANTA MARGARITA LT	25,1	109,5	0,0	692,8	2.782,4	0,1
INFODEMA S.A.	154,6	199,0	0,1	2.111,1	2.776,1	0,1
LUISIANA PACIFIC CHILE S.A.	768,8	405,9	0,1	5.110,0	2.639,9	0,1
CHEP CHILE S.A.	220,0	104,9	0,0	5.396,0	2.604,6	0,1
B.O. FOODSERVICE S.A.	49,8	179,4	0,0	1.073,9	2.427,3	0,1
FORESTAL Y PAPELERA CONCEPCION S.A.	537,3	268,2	0,1	4.621,7	2.371,9	0,1
EXPORTADORA RIO CLARO S.A.	1.008,2	414,4	0,1	5.479,2	2.364,3	0,1
CONSERVAS LOS ANGELES LTDA.	0,0	0,0	0,0	655,7	2.362,0	0,1
COMERCIAL MUSGOS ALPHA MOSS LTDA.	56,6	190,7	0,0	683,0	2.292,2	0,1
MADIMEX COMERCIALIZADORA DE MADERAS LTD	332,7	213,4	0,1	3.814,2	2.280,8	0,1
EL PANGUE LTDA.	111,9	248,6	0,1	1.048,2	2.182,7	0,1
COMERCIALIZADORA FUTALEUFU LTDA.	38,3	112,9	0,0	657,4	1.965,1	0,0
LES INDUSTRIES DAVIDSON INC. CHILE LTDA.	153,1	253,2	0,1	1.143,5	1.897,5	0,0
ATLAS EXPORT. E IMPORT S.A.	79,0	164,1	0,0	731,8	1.893,0	0,0
MADERAS DE EXPORTACION LTDA.	445,3	233,1	0,1	3.481,1	1.808,9	0,0
FORESTAL MELINKA LIMITADA	666,7	345,9	0,1	3.450,6	1.794,8	0,0
MDD CHILE S.A.	74,5	116,5	0,0	1.358,5	1.791,3	0,0
SOC.COM.MAD.ALTO HORIZONTE LTD	225,7	106,3	0,0	4.019,5	1.758,3	0,0
PANELES SANTA ELENA S.A.	934,9	655,9	0,2	2.251,1	1.643,0	0,0
SOC. COMERCIAL Y DE INVERSIONES LONQUEN LTI	13,9	45,2	0,0	580,0	1.642,6	0,0
FORESTAL SANTA BLANCA LTDA.	258,4	206,6	0,1	1.969,0	1.610,5	0,0
AGROINDUSTRIAL CHIMBARONGO LTDA.	44,2	163,1	0,0	392,4	1.555,1	0,0
INDUSTRIA MADERERA ENTRE RIOS S.A.	28,0	24,0	0,0	1.624,0	1.552,2	0,0
NORAMCO S.A.	211,4	220,8	0,1	1.577,4	1.550,4	0,0
EMBALAJES STANDARD LIMITADA	470,1	480,1	0,1	2.426,2	1.520,3	0,0
FORESTAL VALDIVIA LTDA.	114,5	50,6	0,0	3.127,0	1.489,1	0,0
ASERRADEROS UNIDOS (CHILE) LTDA.	104,2	149,3	0,0	1.154,0	1.488,3	0,0
AGRO PRODEX INTERNACIONAL S.A.	30,2	137,7	0,0	337,7	1.466,0	0,0
HOJAS EXPORT LTDA.	138,7	237,6	0,1	913,7	1.462,3	0,0
INDUSTRIA DE MADERA BORVER LTDA.	403,2	149,9	0,0	3.855,6	1.459,9	0,0
COMERCIAL POSTAGRO S.A.	458,7	167,1	0,0	3.678,7	1.456,2	0,0
MADERAS IMPREGNADAS PRESERVA LTDA.	571,7	222,4	0,1	3.816,0	1.426,6	0,0
COMERC. E INDUSTR. AGUAMAR LTDA.	52,9	251,2	0,1	413,8	1.422,7	0,0
COMERCIAL GRANEROS LTDA.	6,1	51,9	0,0	302,2	1.366,0	0,0
SUR PAPEL S.A.	149,4	96,0	0,0	2.188,3	1.310,4	0,0
NATURAL OILS CHILE S.A.	0,6	7,1	0,0	92,0	1.264,3	0,0
MADENAT CHILE LTDA.	92,0	42,1	0,0	2.530,0	1.262,9	0,0
SOC. EXPORTADORA COLON LTDA.	30,3	177,5	0,0	212,3	1.254,1	0,0
ENVASES DEL MAULE S.A.	150,5	186,8	0,0	1.110,8	1.247,7	0,0
SEAWEEEDS CHILE I.C.S.A.	19,7	47,7	0,0	435,6	1.246,5	0,0
OTROS		9.716,0			79.090,8	

ANEXO 4
EXPORTACIONES FORESTALES MENSUALES (VALOR US\$ FOB)
ENERO - OCTUBRE 2012

PRODUCTO	ESPECIE	CALII UN	ENERO	FEBRERO	MARZO	ABRIL	MAYO	JUNIO	JULIO	AGOSTO	SEPTIEMBRE	OCTUBRE	TOTAL
PRODUCTOS NO MADEREROS													
		(t)	1.528,77	973,95	1.531,16	1.225,48	1.152,13	1.522,88	2.224,87	2.437,27	1.791,76	1.609,16	15.997,43
CANAS	COLIGUE/BAN S/I	US\$	5.098.977	3.516.129	4.646.537	3.794.431	3.892.511	4.382.569	6.856.183	6.917.894	5.336.743	5.470.806	49.912.780
		(t)	0	0	0	0	0	0	6,75	0	0	0	6,75
		US\$	0	0	0	0	0	0	1.080	0	0	0	1.080
CORTEZA	QUILLAY S/I	(t)	21	19,81	59,82	9,68	0	40	0	60	0	29,7	240,01
		US\$	100.623	108.955	334.667	30.633	0	225.978	0	312.814	0	149.594	1.263.264
FRUTOS	MAQUI	(t)	0	0	0	21,8	0	0	0	0	1,29	0	23,09
		US\$	0	0	0	54.625	0	0	0	0	68.939	0	123.564
FRUTOS	ROSA MOSQL	(t)	248.754	156,58	182,11	217,8	271,56	267,35	972,75	825,08	732,54	395,5	4.270,02
		US\$	1.074.518	733.341	784.106	763.333	1.197.827	1.148.311	4.271.715	3.571.532	3.250.479	1.841.311	18.636.471
HIERBA	EUCALIPTO S/I	(t)	0	0	0	1,05	0	0	0	0	0	0	1,05
		US\$	0	0	0	5.723	0	0	0	0	0	0	5.723
HIERBA	MANZANILLA S/I	(t)	0,06	0	206,87	152,91	0,01	0	0,06	0	0	0	359,9
		US\$	450	0	454.849	437.189	36	0	225	0	0	0	892.749
HIERBA	SAN JUAN S/I	(t)	154,128	11,65	31,85	70,43	15,36	13,11	0	5,82	0	2,34	304,7
		US\$	446.906	25.491	75.036	175.973	36.368	24.117	0	15.294	0	4.914	804.097
HIERBA	S/I	(t)	0	0	0	0,39	0	0	0	0	0	0	0,39
		US\$	0	0	0	10.448	0	0	0	0	0	0	10.448
HOJAS	BOLDO	(t)	120.633	157,08	266,93	144,49	368,53	301,59	179,5	222,98	173,01	284,84	2.219,56
		US\$	156.498	218.871	382.378	215.860	546.872	440.056	262.648	355.354	261.190	456.255	3.295.982
HOJAS	EUCALIPTO	(t)	18	0	3	0	0	2	0,03	0	0	0	23,03
		US\$	29.397	0	13.318	0	0	9.281	205	0	0	0	52.200
HOJAS	HELECHO	(t)	0	0,12	0,43	0,3	0,57	0,31	0,26	0,21	0,37	0,31	2,86
		US\$	0	1.044	3.831	2.694	5.113	3.081	2.444	1.831	3.356	2.781	26.175
HOJAS	MIMBRE	(t)	0	0	0	0	0,16	0	0	0	0	0	0,16
		US\$	0	0	0	0	1.182	0	0	0	0	0	1.182
HOJAS	PIMIENTO	(t)	0	0,4	0	0	0	0	1,06	1,3	0,61	1,04	4,41
		US\$	0	3.996	0	0	0	0	12.123	13.554	6.099	10.483	46.256
HOJAS	ROSA MOSQL	(t)	0	0	0	0	0	0	0	2	0	0	2
		US\$	0	0	0	0	0	0	0	4.200	0	0	4.200
HOJAS	SAUCE	(t)	0	0	0	0	0	0	0	11	0	0	11
		US\$	0	0	0	0	0	0	0	21.071	0	0	21.071
HOJAS	S/I	(t)	19,329	0	0,03	0,47	18,42	3,31	0,02	0	0	0,31	41,88
		US\$	62.634	0	259	5.453	66.711	13.426	99	0	0	2.943	151.525
HONGOS	SAL	(t)	0	0	0	18	0	0	0	0	0	0	18
		US\$	0	0	0	19.600	0	0	0	0	0	0	19.600
HONGOS	SEC	(t)	0	0	0	0	0	0	0	0	2	0	2
		US\$	0	0	0	0	0	0	0	0	18.200	0	18.200

PRODUCTO	ESPECIE	CALII UN	ENERO	FEBRERO	MARZO	ABRIL	MAYO	JUNIO	JULIO	AGOSTO	SEPTIEMBRE	OCTUBRE	TOTAL
HONGOS	Boletus luteus: COG (t)		36	38,36	8,51	18	54	108,68	331,32	314,91	152,62	126,08	1.188,46
	US\$		44.316	43.972	11.502	21.960	75.960	113.741	369.371	344.389	166.319	134.852	1.326.380
HONGOS	Boletus luteus: SAL (t)		69,6	0	0	0	12,11	0	15,84	32	34,8	16	180,35
	US\$		98.458	0	0	0	18.461	0	16.160	37.983	49.554	23.030	243.646
HONGOS	Boletus luteus: SEC (t)		66,605	80,02	61,7	18	52,41	10,8	27,79	23,6	15,88	45,08	401,88
	US\$		639.786	675.004	488.208	203.565	532.215	109.041	271.428	206.662	150.098	453.969	3.729.975
HONGOS	Lactarius delir: SAL (t)		47,2	16	32	16	0	0	16	112	90,2	33,88	363,28
	US\$		56.156	23.470	36.700	20.090	0	0	31.270	155.984	141.768	54.082	519.520
HONGOS	Morchella conica (t)		0	0	0,11	0	0	0	0	0	0	0	0,11
	US\$		0	0	26.792	0	0	0	0	0	0	0	26.792
HONGOS	Morchella cor COG (t)		0	0	0	0	0	0	0	0	0	7,89	7,89
	US\$		0	0	0	0	0	0	0	0	0	171.156	171.156
HONGOS	Morchella cor SEC (t)		0,276	0,5	0,14	0	0	0	0	0	0	2,28	3,2
	US\$		51.141	100.312	29.848	0	0	0	0	0	0	485.033	666.334
HONGOS	S/I COG (t)		63,688	47,2	55	23,8	0	126,5	348,1	333,7	207,6	250,64	1.456,23
	US\$		91.289	58.215	71.464	27.905	0	145.496	381.406	307.116	227.763	239.910	1.550.563
HONGOS	S/I SAL (t)		0	0	0	0	0	0	0	16	48	0	64
	US\$		0	0	0	0	0	0	0	24.990	60.896	0	85.886
HONGOS	S/I SEC (t)		30,873	13,07	12,26	4	12,05	0,5	5,77	18,09	0,09	13,5	110,2
	US\$		285.130	169.227	159.624	43.200	106.350	5.000	60.103	168.164	14.118	128.066	1.138.982
MUSGO	S/I S/I (t)		441,399	400,63	512,06	456,12	312,12	356,82	256,62	282,78	235,16	316,77	3.570,49
	US\$		1.467.990	1.290.420	1.589.740	1.563.684	959.468	1.142.065	1.001.246	992.362	748.569	1.075.501	11.831.044
OTRAS MATERIAS V MIMBRE	S/I (t)		100,85	23,3	67,46	11,36	0	13	8,38	74,24	76,39	20	394,97
	US\$		158.118	43.727	61.901	20.419	0	3.927	1.508	84.262	129.642	20.000	523.502
OTROS PRODUCTO: MAQUI	S/I (t)		0	0	0	0	0	0	0	0	0,31	0	0,31
	US\$		0	0	0	0	0	0	0	0	909	0	909
OTROS PRODUCTO: PINO RADIAT, S/I (t)			0	0,03	0	0,09	0	0	0	0,07	0	0	0,19
	US\$		0	3.424	0	9.764	0	0	0	5.999	0	0	19.186
OTROS PRODUCTO: QUILLAY S/I (t)			90,074	0	30,9	40,5	19,52	56	51	48,5	15	63	414,49
	US\$		324.407	0	122.315	151.215	90.767	232.555	155.060	180.825	35.560	216.925	1.509.629
OTROS PRODUCTO: ROSA MOSQL S/I (t)			0	0	0	0	0	115,5	3,62	4,02	0,51	0	123,65
	US\$		0	0	0	0	0	565.524	18.092	18.841	854	0	603.311
OTROS PRODUCTO: S/I S/I (t)			0	0	0	0	0	1	0	1	0	0	2
	US\$		0	0	0	0	0	10.864	0	10.892	0	0	21.756
PLANTAS DE ARBOL ARAUCARIA S/I (t)			0	0	0	0	0	1,01	0	0,13	0	0	1,14
	US\$		0	0	0	0	0	85.515	0	11.692	0	0	97.208
SEMILLAS	ESPIÑO (t)		0	9,2	0	0	0	0	0	0	0	0	9,2
	US\$		0	16.663	0	0	0	0	0	0	0	0	16.663
SEMILLAS	EUCALIPTO (t)		0	0	0	0	0	0	0	0	0	0	0
	US\$		0	0	0	0	0	23.848	0	0	0	0	23.848
SEMILLAS	PINO RADIAT, (t)		0,3	0	0	0,3	15,31	0,4	0	0	0	0	16,31
	US\$		11.162	0	0	11.100	255.182	11.297	0	0	0	0	288.740

PRODUCTO	ESPECIE	CALII UN	ENERO	FEBRERO	MARZO	ABRIL	MAYO	JUNIO	JULIO	AGOSTO	SEPTIEMBRE	OCTUBRE	TOTAL
PELLETS. BRIQUETAS. ASERRIN. VIRUTAS(t)			835,2	283,19	541,8	283,8	0	0	0	0	0	0	1.943,99
			US\$	146.160	50.973	97.524	51.084	0	0	0	0	0	0
PELLETS DE MADERA S/I	S/I	(t)	835,2	283,19	541,8	283,8	0	0	0	0	0	0	1.943,99
			US\$	146.160	50.973	97.524	51.084	0	0	0	0	0	0
PULPA MECANICA PINO RADIATA	(t)	US\$	0	0	0	0	0,05	0	0	0	0	0	0,05
			0	0	0	0	300	0	0	0	0	0	300
PULPA QUIMICA	(t)	US\$	331.381,45	370.829,16	418.158,51	302.937,12	382.878,87	348.179,82	340.635,93	421.030,67	303.538,13	340.578,46	3.560.148,12
			193.528,751	212.366.860	242.553.821	178.977.344	234.894.939	211.193.539	203.525.392	247.584.817	174.538.284	193.011.719	2.092.175.465
OTRAS PULPAS	S/I	(t)	0	0	0	0	0	0	0	3	0	0	3
			US\$	0	0	0	0	0	0	10.260	0	0	0
PULPA BLANQUEAE EUCALIPTO	S/I	(t)	141960,751	173.335,02	197.342,63	129.641,06	190.559,01	164.031,06	147.933,43	214.163,34	163.676,41	120.313,02	1.642.955,72
			US\$	74.584.592	90.074.483	107.205.259	71.885.230	111.321.553	99.095.458	87.943.184	126.590.815	95.784.883	69.693.885
PULPA BLANQUEAE PINO RADIAT.S/I	(t)	US\$	146594,736	174.032,94	182.384,05	133.315,64	163.327,41	163.275,43	155.639,55	182.996,46	114.057,15	166.529,83	1.582.153,20
			US\$	93.919.392	108.324.941	113.178.966	83.693.230	105.908.294	99.715.628	93.635.104	107.331.231	64.551.804	94.416.041
PULPA CRUDA	PINO RADIAT.S/I	(t)	42795,972	23.456,43	38.431,83	39.980,42	28.992,46	20.873,33	37.059,95	23.870,88	25.804,56	53.735,61	335.001,44
			US\$	25.021.830	13.966.068	22.169.596	23.398.883	17.665.092	12.382.453	21.936.844	13.662.771	14.201.596	28.901.793
PULPA FLUFF BLANI PINO RADIAT.S/I	(t)	US\$	29.989	4,78	0	0	0	0	0	0	0	0	34,77
			2.937	1.367	0	0	0	0	0	0	0	0	4.304
PAPEL PARA PERIODICO	(t)	US\$	17.642,47	10.982,60	14.468,81	12.994,75	13.486,01	13.076,04	16.163,97	15.140,91	12.274,45	14.352,83	140.582,82
			US\$	11.849.054	7.463.835	9.786.982	8.834.664	9.054.459	8.725.395	10.871.544	10.278.349	8.302.743	9.590.358
CHAPAS DE MADERA	(t)	US\$	1.420,23	1.420,48	1.538,21	1.495,30	1.562,18	2.004,09	1.521,52	1.384,33	1.572,93	1.758,23	15.677,48
			US\$	908.913	899.876	874.261	874.000	860.826	1.136.091	809.123	815.528	860.757	995.626
CHAPA DE MADERA COIHUE	S/I	(t)	0	0	0	0	0	0	0	0	0	1,84	1,84
			US\$	0	0	0	0	0	0	0	0	0	0
CHAPA DE MADERA EUCALIPTO	S/I	(t)	0	0	0	23,21	0	0	0	0	0	20,3	43,51
			US\$	0	0	0	6.788	0	0	0	0	0	5.420
CHAPA DE MADERA EUCALYPTUS S/I	(t)	US\$	0	0	0	3,77	0	0	0	0	0	0	3,77
			0	0	0	13.461	0	0	0	0	0	0	0
CHAPA DE MADERA LENGUA	S/I	(t)	0	0	0	0	0	0	0	0	0	2,96	2,96
			US\$	0	0	0	0	0	0	0	0	0	0
CHAPA DE MADERA LINGUE	S/I	(t)	0,114	0	0	0	0	0	0	0	0	0	0,11
			US\$	1.345	0	0	0	0	0	0	0	0	0
CHAPA DE MADERA NOGAL	S/I	(t)	0	0	0	0	0	0	0,02	0	0	0	0,02
			US\$	0	0	0	0	0	0	135	0	0	0
CHAPA DE MADERA PINO RADIAT.S/I	(t)	US\$	129.199	86,83	43,91	87,28	49,07	45,19	29,75	42,05	6,13	70,41	589,82
			248.907	183.835	92.161	170.572	106.777	112.127	68.012	63.573	16.688	138.674	1.201.326
CHAPA DE MADERA ROBLE	S/I	(t)	0,298	0	0	0	0	0	0	19,22	0	0	19,52
			US\$	3.650	0	0	0	0	0	55.609	0	0	0
CHAPA DE MADERA S/I	(t)	US\$	1,365	0	0	0	0	0	0	0	0	0	1,37
			US\$	15.600	0	0	0	0	0	0	0	0	0
CHAPA DE MADERA TINEO	S/I	(t)	0,211	0	0	0	0	0	0	0	0	0	0,21
			US\$	2.495	0	0	0	0	0	0	0	0	0

PRODUCTO	ESPECIE	CALIBUN	ENERO	FEBRERO	MARZO	ABRIL	MAYO	JUNIO	JULIO	AGOSTO	SEPTIEMBRE	OCTUBRE	TOTAL
CHAPA DEBOBINAC ALAMO	S/I	(t)	236,79	177,03	161,01	84,06	75,42	259,5	78,54	32,22	14,22	2,25	1.121,04
CHAPA DEBOBINAC CANELO	S/I	US\$	172.156	129.822	118.074	57.675	55.308	190.200	57.618	23.628	10.428	1.650	816.558
CHAPA DEBOBINAC COIHUE	S/I	US\$	0	0	0	0	0	0	2,38	0	0	0	2,38
CHAPA DEBOBINAC EUCALIPTO	S/I	US\$	44,783	0	22,15	0	0	0	1,452	0	0	0	1,452
CHAPA DEBOBINAC OLIVILLO	S/I	US\$	22,867	0	7,915	0	0	0	0	1,23	15,54	0	83,71
CHAPA DEBOBINAC PINO RADIAT.	S/I	US\$	0	0	0	0	0	0	0	7,26	5,571	0	37,079
CHAPA DEBOBINAC RAULI	S/I	US\$	0	0	0	0	0	0	0	3,1	0	21,28	24,38
CHAPA DEBOBINAC ROBLE	S/I	US\$	0	0	0	0	0	0	0	1,550	0	5,580	7,130
CHAPA DEBOBINAC TEPA	S/I	US\$	18,31	25,35	88,09	29,26	83,54	95,25	7,34	32,45	5,5	28,05	413,14
TABLEROS DE MADERA			11,154	15,378	53,526	16,955	50,702	57,594	4,367	19,470	3,300	16,830	249,276
OTROS TABLEROS			57,114,34	48,945,85	69,164,01	46,609,22	68,075,64	66,212,70	67,856,97	58,412,39	50,114,87	62,365,18	594,871,18
TABLERO CONTRAC PINO RADIAT.	S/I	US\$	36.717.207	33.832.715	45.234.667	33.360.557	45.599.034	45.286.265	45.624.495	42.075.149	34.355.733	42.941.282	405.027.105
TABLERO CONTRAC S/I	S/I	(t)	0	0	0	0	0	0	0	0	0,03	0	0,03
TABLERO CONTRAC ALAMO	S/I	US\$	0	0	0	0	0	0	0	0	183	0	183
TABLERO CONTRAC EUCALIPTUS	S/I	(t)	6,85	102,6	0	0	0	0	0	6	0	0	115,45
TABLERO CONTRAC PINO RADIAT.	S/I	US\$	18.977	90.244	0	0	0	0	0	7.577	0	0	116.798
TABLERO CONTRAC S/I	S/I	(t)	29069,373	29.964,09	32.084,11	26.774,57	29.271,01	30.599,45	27.945,87	31.958,12	24.589,86	27.871,84	290.128,29
TABLERO CONTRAC S/I	S/I	US\$	21.555.287	22.406.963	25.298.896	21.467.240	23.822.856	25.150.028	23.252.945	26.343.321	20.370.739	23.282.101	232.950.377
TABLERO CONTRAC ALAMO	S/I	US\$	0	0	0	0	0	0	0	0,05	0	0	0,7
TABLERO CONTRAC EUCALIPTUS	S/I	US\$	0	0	0	0	0	0	0	36	0	0	5,535
TABLERO CONTRAC PINO RADIAT.	S/I	(t)	0	0	0	0	0	0	0	0	26,28	53,28	282,86
TABLERO CONTRAC TEPA	S/I	(t)	3,303	5,51	4,4	0	1,2	0	0	0	27,604	46,090	227,404
TABLERO DE FIBRA	PINO RADIAT.	S/I	3,341	5,892	4,951	0	1,071	0	0	2,310	0	0	17,564
TABLERO DE FIBRA	PINO RADIAT.	US\$	2071,429	1.250,45	1.915,66	1.634,84	1.950,78	1.476,00	2.207,29	2.489,10	1.012,38	1.694,38	17.702,31
TABLERO DE FIBRA	PINO RADIAT.	US\$	1.108.870	699.033	1.023.635	884.759	1.116.048	829.716	1.271.877	1.348.122	511.137	992.809	9.786.006
TABLERO DE FIBRA	PINO RADIAT.	(t)	336,165	60,39	246,63	231,22	284,85	354,59	358,44	364,64	233,2	319,44	2.789,56
TABLERO DE FIBRA	PINO RADIAT.	US\$	265.588	52.914	189.511	181.341	231.113	262.856	269.433	276.974	171.375	239.542	2.140.647
TABLERO DE PARTI	PINO RADIAT.	(t)	628,642	2.118,26	2.286,65	314,07	1.762,01	3.020,64	3.098,92	2.379,60	966,53	740,41	17.315,73
TABLERO DE PARTI	PINO RADIAT.	US\$	208.238	909.447	790.536	110.832	612.605	1.218.467	1.169.852	882.818	422.355	283.110	6.608.259
TABLERO DE PARTI	S/I	(t)	21,6	0	0	0	0	0	0	0,79	0	0	22,39
TABLERO DE PARTI	S/I	US\$	21.930	0	0	0	0	0	0	447	0	0	22.377

PRODUCTO	ESPECIE	CALII UN	ENERO	FEBRERO	MARZO	ABRIL	MAYO	JUNIO	JULIO	AGOSTO	SEPTIEMBRE	OCTUBRE	TOTAL
TABLERO DE PARTIK PINO RADIAT/ S/I		(t)	1109,107	1.362,87	2.142,02	1.600,05	3.534,59	5.341,37	4.211,95	2.201,25	1.166,53	3.626,98	26.296,71
		US\$	688.835	838.179	1.237.756	958.090	2.064.181	3.191.224	2.498.018	1.412.117	725.668	2.211.311	15.825.377
TABLERO MDF	PINO RADIAT/ S/I	(t)	21818,643	12.195,11	28.009,87	14.047,29	29.122,83	22.730,45	27.797,98	16.056,79	20.259,29	24.900,85	216.939,11
		US\$	11.267.197	7.261.795	14.768.167	8.079.508	16.027.195	12.440.538	15.351.193	9.490.023	10.840.494	13.674.067	119.200.176
TABLERO MDF RECI PINO RADIAT/ S/I		(t)	1489,9	1.196,39	1.647,90	1.296,79	1.667,19	2.233,48	2.018,19	2.358,68	991,59	2.348,75	17.248,85
		US\$	1.299.905	1.126.643	1.501.814	1.193.876	1.484.302	1.928.696	1.702.551	1.976.898	824.908	1.773.069	14.812.662
TABLERO OSB	PINO/NAT	S/I	456,622	464,02	665,28	576,09	399,3	294,71	218,33	414,51	761,19	752,61	5.002,65
		US\$	218.034	298.771	296.997	382.023	183.203	144.066	108.628	179.972	379.301	405.859	2.596.854
TABLERO OSB	S/I	(t)	48,71	0	25,96	0	27,75	0	0	18,47	0	56,65	177,53
		US\$	23.576	0	17.771	0	14.765	0	0	33.175	0	33.325	122.612
TABLERO OSB	VARIAS ESPEC S/I	(t)	0	91,18	0	0	0	0	0	0	0	0	91,18
		US\$	0	42.525	0	0	0	0	0	0	0	0	42.525
PALOS DE HELADO; ARROZ Y FOSFOROS		(t)	212,32	285,85	153,74	262,16	318,62	149,25	275,82	432,89	232,07	312,43	2.635,16
		US\$	445.198	572.337	260.306	554.060	579.082	290.319	596.871	719.977	392.022	613.783	5.023.955
PALOS PARA FOSFO ALAMO	S/I	(t)	146,348	231,37	133,92	216,96	280,78	120,76	163,02	406,99	193,15	235,23	2.128,53
		US\$	239.176	433.020	197.955	412.111	453.562	171.654	287.730	623.812	269.275	370.019	3.458.312
PALOS PARA HELAC ALAMO	S/I	(t)	65,608	46,6	18,15	45,1	37,49	10,49	112,8	17,35	35,77	64,76	454,11
		US\$	204.922	100.697	57.530	140.764	124.720	35.971	309.041	58.146	111.477	199.000	1.342.269
PALOS PARA HELAC S/I	S/I	(t)	0,36	7,88	1,66	0,11	0,36	18	0,01	8,55	3,15	12,44	52,52
		US\$	1.100	38.621	4.821	1.186	799	82.694	100	38.019	11.270	44.764	223.374
MADERA ASERRADA		(m3)	168.397,92	169.552,99	169.063,12	173.514,60	219.430,23	164.386,86	146.473,56	227.372,11	179.851,70	169.105,03	1.787.148,11
		US\$	38.543.112	37.561.838	37.424.548	37.333.065	48.649.690	37.099.993	33.807.417	50.925.311	39.675.649	38.431.279	399.451.902
DURMIENTES ASER/ VARIAS ESPEC S/I		(m3)	101,659	79,73	0	0	159,47	130,95	102,9	0	56,98	33,99	665,67
		US\$	44.382	34.810	0	0	69.170	57.001	30.279	0	26.742	16.197	278.581
MADERA ASERRAD/ PINO RADIAT/ S/I		(m3)	920,036	0	179,53	0	0	0	0	0	0	2.671,28	3.770,84
		US\$	205.185	0	39.305	0	0	0	0	0	0	516.277	760.767
MADERA ASERRAD/ COIHUE	S/I	(m3)	35,62	40,48	0	0	70,48	8,15	0	35,51	0	0	190,24
		US\$	11.842	14.761	0	0	41.658	2.908	0	12.457	0	0	83.626
MADERA ASERRAD/ EUCALIPTO	S/I	(m3)	0	0	0	0	16,06	45,5	0	0	101,67	40,48	203,7
		US\$	0	0	0	0	15.122	29.857	0	0	68.756	28.933	142.668
MADERA ASERRAD/ EUCALIPTO	Verd (m3)		0	220,5	0	0	0	0	0	0	0	0	220,5
		US\$	0	31.943	0	0	0	0	0	0	0	0	31.943
MADERA ASERRAD/ EUCALIPTUS F S/I	(m3)		0	0	9	0	0	0	0	0	0	0	9
		US\$	0	0	5.496	0	0	0	0	0	0	0	5.496
MADERA ASERRAD/ LENGUA	E-1	(m3)	0	0	73,44	0	0	0	0	0	0	0	73,44
		US\$	0	0	52.088	0	0	0	0	0	0	0	52.088
MADERA ASERRAD/ LENGUA	Seca (m3)		132,221	93,78	140,51	70,02	92,82	45,28	0	89,69	0	46,07	710,38
		US\$	68.801	43.523	69.242	35.280	19.635	23.708	0	43.912	0	22.100	326.201
MADERA ASERRAD/ LENGUA	S/I	(m3)	121,22	471,45	0	217,29	572,69	281,36	332,05	250,67	169,77	370,66	2.787,16
		US\$	50.692	263.567	0	155.732	287.698	129.477	179.325	126.709	124.025	199.520	1.516.745
MADERA ASERRAD/ PINO OREGON S/I	(m3)		253,51	39,31	121,44	40,58	164,89	205,73	40,21	206,48	159,81	66,95	1.298,91
		US\$	70.577	10.889	33.964	11.200	53.216	59.965	12.063	62.344	50.035	20.520	384.772

PRODUCTO	ESPECIE	CALII UN	ENERO	FEBRERO	MARZO	ABRIL	MAYO	JUNIO	JULIO	AGOSTO	SEPTIEMBRE	OCTUBRE	TOTAL
MADERA ASERRAD/ PINO RADIAT/ SECA	(m3)	32783,832	37,943,58	25,184,56	37,036,28	39,350,82	38,124,47	41,176,50	41,095,47	27,578,15	39,575,02	359,848,69	
	US\$	7,638,713	9,275,826	6,030,413	8,937,318	9,183,014	9,008,461	9,591,499	10,009,326	6,693,941	9,362,693	85,731,203	
MADERA ASERRAD/ PINO RADIAT/ S/I	(m3)	108845,699	90,936,41	135,393,33	96,510,95	146,527,56	90,319,71	98,603,37	143,051,55	117,882,60	107,727,13	1,135,798,30	
	US\$	24,626,264	19,537,192	29,496,736	20,485,536	31,794,825	20,273,619	22,606,644	31,607,641	25,539,957	24,065,019	250,033,432	
MADERA ASERRAD/ PINO RADIAT/ VERDI	(m3)	25132,883	39,522,48	7,905,72	39,568,78	32,210,96	35,116,46	6,141,68	42,403,34	33,797,16	18,547,59	280,347,04	
	US\$	5,802,971	8,243,741	1,655,021	7,665,907	7,029,897	7,458,033	1,332,338	8,923,510	7,117,727	4,179,554	59,408,699	
MADERA ASERRAD/ RAULI	S/I	(m3)	35,62	117,73	48,61	25,38	110,11	58,91	54,9	137,7	49,54	25,88	
	US\$	11,842	79,081	41,900	20,680	80,795	41,819	48,616	93,955	36,751	20,468	475,908	
MADERA ASERRAD/ ROBLE	SECA (m3)	0	0	0	26,13	117,76	0	0	48,07	0	0	191,95	
	US\$	0	0	0	14,115	61,065	0	0	30,950	0	0	106,130	
MADERA ASERRAD/ ROBLE	S/I (m3)	35,62	40,47	0	10,2	34,57	8,15	0	20,76	0	0	149,77	
	US\$	11,842	14,761	0	6,174	12,021	2,908	0	7,263	0	0	54,970	
MADERA ASERRAD/ ROBLE	VERDI (m3)	0	0	0	0	0	0	21,94	20,87	0	0	42,81	
	US\$	0	0	0	0	0	0	6,652	6,545	0	0	13,198	
MADERA ASERRAD/ S/I	S/I (m3)	0	4	7	9	0	0	0	12	15,54	0	47,54	
	US\$	0	114	382	1,123	0	0	0	699	5,571	0	7,890	
MADERA ASERRAD/ TEPA	S/I (m3)	0	0	0	0	2,04	0	0	0	0	0	2,04	
	US\$	0	0	0	0	1,573	0	0	0	0	0	1,573	
MADERA ASERRAD/ PINO OREGON	S/I (m3)	0	43,08	0	0	0	42,2	0	0	40,48	0	125,76	
	US\$	0	11,632	0	0	0	12,238	0	0	12,144	0	36,014	
ASTILLAS DE MADERA	(t)	214,068,13	493,604,01	468,252,15	294,916,72	389,842,46	342,124,60	454,444,16	481,834,66	188,988,85	349,587,04	3,677,662,78	
	US\$	18,059,794	40,054,515	40,533,731	25,970,074	35,375,747	29,766,650	37,313,691	38,574,209	15,069,057	28,219,277	308,936,745	
ASTILLAS SIN CORTI EUCALIPTO	S/I (t)	214053,28	283,807,43	333,674,00	240,402,99	357,823,16	250,634,53	371,885,88	315,188,34	161,199,76	289,481,23	2,818,150,60	
	US\$	18,046,446	25,398,894	30,466,186	22,155,325	33,066,315	22,461,882	31,635,589	27,221,307	13,210,687	23,973,411	247,636,043	
ASTILLAS SIN CORTI EUCALIPTUS	S/I (t)	0	209,796,58	127,842,37	54,513,73	32,019,07	91,490,07	82,558,28	166,627,83	27,789,09	60,105,81	852,742,83	
	US\$	0	14,655,621	9,568,703	3,814,749	2,308,172	7,304,768	5,678,101	11,336,583	1,858,370	4,245,865	60,770,933	
ASTILLAS SIN CORTI PINO RADIAT/ S/I	(t)	0	0	6,735,78	0	0,24	0	0	0	0	0	6,736,02	
	US\$	0	0	498,842	0	1,260	0	0	0	0	0	500,102	
ASTILLAS SIN CORTI VARIAS ESPEC S/I	(t)	14,85	0	0	0	0	0	0	18,49	0	0	33,34	
	US\$	13,348	0	0	0	0	0	0	16,319	0	0	29,667	
PROD QUIMICOS Y OTROS DERIVADOS	(t)	164,35	115,73	62,81	132,65	62,62	70,19	100,87	106,12	89,9	81,46	986,69	
	US\$	991,827	828,793	762,884	1,492,330	815,757	1,328,761	1,358,437	1,045,877	1,173,438	954,125	10,752,227	
ACEITE VEGETAL	AVELLANA S/I	(t)	0	0	0	0	0,1	0	0,06	0,4	0	0,56	
	US\$	0	0	0	0	4,897	0	1,351	10,936	0	0	17,185	
ACEITE VEGETAL	ROSA MOSQL S/I	(t)	18,905	15,42	17,36	23,76	6,55	34,3	16,81	9,75	18,37	12,45	
	US\$	301,299	262,535	264,397	413,499	125,739	594,567	333,490	175,452	326,649	235,300	3,032,928	
ACEITES ESENCIALE ROSA MOSQL S/I	(t)	0,29	0	0	0,2	0	0	0	0	0	0	0,49	
	US\$	2,358	0	0	1,700	0	0	0	0	0	0	4,058	
CARBOXIMETILCELL S/I	S/I	(t)	0,05	0	0	0,96	0	0	0	0	0	9,6	
	US\$	1,635	0	0	8,166	0	0	0	0	0	0	62,969	
EXTRACTOS	QUILLAY S/I	(t)	28,04	30,82	35,45	85,08	55,28	35,8	48,88	42,63	55,66	59,21	
	US\$	500,259	466,229	490,187	919,034	683,055	730,860	861,233	592,659	725,543	653,145	6,622,203	

PRODUCTO	ESPECIE	CALII UN	ENERO	FEBRERO	MARZO	ABRIL	MAYO	JUNIO	JULIO	AGOSTO	SEPTIEMBRE	OCTUBRE	TOTAL
OTROS PRODUCTOS: S/I	S/I	(t)	77,066	69,49	10	22,66	0,68	0,1	35,13	53,33	15,87	0,2	284,53
TREMENTINA	PINO RADIAT: S/I	US\$ (t)	143,476	100,029	8,300	149,930	2,066	3,333	162,363	266,830	121,247	2,711	960,284
		US\$ (t)	40	0	0	0	0	0	0	0	0	0	40
		US\$	42,800	0	0	0	0	0	0	0	0	0	42,800
CORCHO Y SUS MANUFACTURAS		(t)	48,53	31,56	35,51	63,81	35,46	28,1	21,99	52,32	48,14	17,28	382,7
		US\$	968,626	1,104,479	660,712	927,301	559,507	597,314	331,784	1,072,748	859,248	419,552	7,501,272
OTROS PRODUCTOS: S/I	S/I	(t)	0,366	0,48	0	0,47	0,48	0,5	0,33	0	0,47	0,48	3,57
TAPONES DE CORCI ALAMO	S/I	US\$ (t)	4,747	7,133	0	7,284	7,133	5,324	4,587	0	7,369	7,133	50,710
		US\$ (t)	2,601	0	0	0	0	0	0	0	0	0	2,6
		US\$	56,858	0	0	0	0	0	0	0	0	0	56,858
TAPONES DE CORCI S/I	S/I	(t)	35,933	18,22	24,1	34,9	31,99	23,72	19,51	50,07	42	14,71	295,16
		US\$	544,310	378,387	485,701	507,140	498,575	468,545	286,080	993,449	741,889	325,789	5,229,864
TAPONES DE CORCI S/I	S/I	(t)	9,633	12,87	11,41	28,44	2,99	3,87	2,15	2,25	5,67	2,1	81,37
		US\$	362,711	718,959	175,011	412,876	53,800	123,446	41,118	79,299	109,990	86,630	2,163,840
MADERA CEPILLADA		(m3)	36,732,53	36,957,95	40,725,52	37,390,29	44,451,98	37,556,77	43,641,48	43,490,27	34,874,54	39,540,84	395,362,16
		US\$	13,373,894	12,864,805	14,919,585	12,823,147	14,723,122	13,305,050	14,538,306	15,215,311	10,655,732	13,827,823	136,246,776
MADERA CEPILLAD: EUCALIPTUS F: S/I		(m3)	0	0	5,7	0	0	0	0	0	0	0	5,7
		US\$	0	0	4,114	0	0	0	0	0	0	0	4,114
MADERA CEPILLAD: LENGUA	S/I	(m3)	0	0	0	0	38,94	34,81	0	0	0	15	88,75
		US\$	0	0	0	0	18,252	12,859	0	0	0	8,010	39,121
MADERA CEPILLAD: PINO OREGOI S/I		(m3)	0	61,57	0	0	81,53	0	121,16	0	0	181,86	446,13
		US\$	0	20,278	0	0	22,828	0	41,919	0	0	60,682	145,707
MADERA CEPILLAD: PINO RADIAT: S/I		(m3)	25127,445	25,689,86	28,671,40	27,760,00	35,217,28	26,011,77	33,387,89	33,061,04	23,116,78	30,154,70	288,198,15
		US\$	7,838,784	7,681,150	9,179,009	8,072,009	10,343,481	7,928,109	9,619,264	10,244,958	6,953,938	9,237,030	87,097,731
MADERA CEPILLAD: RAULI	S/I	(m3)	0	0	0	0	8,34	0	0	0	0	0	8,34
		US\$	0	0	0	0	7,944	0	0	0	0	0	7,944
MADERA CEPILLAD: ROBLE	S/I	(m3)	0	0	0	0	1,98	0	0	0	0	0	1,98
		US\$	0	0	0	0	1,524	0	0	0	0	0	1,524
MADERA CUTSTOCI PINO RADIAT: S/I		(m3)	18,977	5,2	0	18,24	4,78	4,79	7,67	4,9	10,45	0	75,01
		US\$	8,019	2,263	0	8,378	2,093	2,083	3,086	2,056	4,610	0	32,588
MADERA EN BLOQI PINO RADIAT: S/I		(m3)	47,356	0	48,93	43,02	114,77	23,41	0	47,05	73,19	0	397,73
		US\$	19,877	0	20,904	19,371	39,563	10,023	0	20,067	28,624	0	158,429
MADERA FINGER JC PINO RADIAT: S/I		(m3)	10498,156	9,649,62	11,187,27	7,820,39	7,438,22	10,557,13	8,797,01	8,852,02	10,314,79	8,066,59	93,181,20
		US\$	4,980,248	4,458,432	5,338,555	3,878,721	3,541,364	4,912,314	4,253,971	4,191,806	2,980,513	3,991,478	42,527,402
MADERA FINGER JC PINO RADIAT: S/I		(m3)	1040,595	1,551,69	812,22	1,748,64	1,546,15	924,86	1,327,75	1,525,25	1,359,33	1,122,68	12,959,18
		US\$	526,966	702,683	377,003	844,669	746,073	439,663	620,065	756,424	688,047	530,623	6,232,216
PUERTAS, VENTANAS Y SUS MARCOS		(t)	4,891,21	5,509,46	4,688,10	5,431,59	5,458,27	6,033,37	3,960,75	6,950,89	4,045,73	5,232,20	52,201,56
		US\$	7,537,108	8,243,326	7,663,876	8,871,284	8,385,217	9,836,771	7,088,303	11,437,502	6,874,059	8,586,927	84,524,373
CARAS DE PUERTAS PINO RADIAT: S/I		(t)	2002,931	2,683,57	1,880,13	2,180,93	2,750,68	2,511,41	1,314,95	3,099,46	1,765,01	2,314,70	22,503,76
		US\$	1,860,310	2,460,467	1,826,716	2,025,731	2,625,006	2,393,702	1,307,144	2,936,007	1,723,250	2,233,245	21,391,579
MARCOS PARA PUE LENGUA	S/I	(t)	0	0	0	0	0	0	0,08	0	0,81	0	0,99
		US\$	0	0	0	0	0	460	1,040	0	2,869	0	4,369

PRODUCTO	ESPECIE	CALII UN	ENERO	FEBRERO	MARZO	ABRIL	MAYO	JUNIO	JULIO	AGOSTO	SEPTIEMBRE	OCTUBRE	TOTAL
MARCOS PARA PUE PINO RADIAT/ S/I	(t)		1313,633	984,07	912,29	986,39	1.282,74	1.195,49	1.115,14	1.566,23	592,02	1.212,47	11.160,48
MARCOS PARA PUE S/I	US\$		2.067,417	1.596.570	1.537.517	1.528.171	2.143.457	1.970.551	1.953.241	2.745.203	1.026.322	2.249.635	18.818.085
	(t)	S/I	11,941	0	0,3	0	15,13	0	0	0	0	0,57	27,94
PUERTAS	US\$		20.912	0	393	0	16.666	0	0	0	0	769	38.739
	S/I		(t)	0	0	0	0	0,79	3,21	0	0	0	4,52
	US\$		3.112	0	0	0	0	3.835	14.324	0	0	0	21.272
PUERTAS	(t)		1539,483	1.824,99	1.862,95	2.258,96	1.370,95	2.301,24	1.485,78	2.224,10	1.659,39	1.673,76	18.201,60
PUERTAS	US\$		3.535.908	4.054.848	4.203.634	5.216.054	3.286.794	5.298.705	3.518.067	5.354.422	4.055.972	3.922.645	42.447.049
PUERTAS	(t)	S/I	22,597	14,58	32,28	0	30,23	19,7	32,04	50,31	28,5	23,07	253,29
PUERTAS ENCHAPA PINO RADIAT/ S/I	US\$		41.784	51.840	95.566	0	121.131	35.707	59.384	233.453	65.645	56.518	761.029
	(t)		0	0	0,15	0	0	0	0	3,95	0	0	4,1
VENTANAS	US\$		0	0	50	0	0	0	0	7.179	0	0	7.229
VENTANAS	(t)		0	0	0	0	0	0	8,68	0	0	0	8,68
VENTANAS	US\$		0	0	0	0	0	0	216.457	0	0	0	216.457
VENTANAS	(t)	S/I	0	0	0	0	0	0	0,65	0	0	0	0,65
VENTANAS	US\$		0	0	0	0	0	0	13.779	0	0	0	13.779
VENTANAS	(t)	S/I	0,106	2,25	0	5,31	8,54	4,65	0,22	6,84	0	7,63	35,55
ELEMENTOS PARA C	US\$		7.665	79.601	0	101.328	192.163	133.811	4.867	161.238	0	124.114	804.787
	(t)		100,16	45,05	216,61	289,79	664,14	524,02	170,21	88,92	2,49	132,3	2.233,68
MADERA MACHIHE PINO RADIAT/ S/I	(t)		4.811	18,63	0	23,27	18,18	0	25,02	24,45	1,51	0	115,86
MODULOS Y CASAS S/I	US\$		14.998	22.846	0	24.496	20.030	0	27.571	26.938	1.416	0	138.294
	(t)	S/I	30,044	0	110,36	27,06	0	8,35	0	15,92	0	6,94	198,67
PARQUES.TABLAS P PINO RADIAT/ S/I	US\$		279.692	0	299.849	28.671	0	13.598	0	39.765	0	10.890	672.466
	(t)		0	0	0	0	0	0	0	3,86	0	0	3,86
PARQUES.TABLAS P ROBLE	US\$		0	0	0	0	0	0	0	3.898	0	0	3.898
PARQUES.TABLAS P S/I	(t)		0	0	0	0	0	0	3,07	0	0	2,68	5,76
PARQUES.TABLAS P S/I	US\$		17,599	0	66,91	197,23	609,94	221,26	115,96	0	0	18.700	31.758
PERSIANAS Y CELOS PINO RADIAT/ S/I	US\$		7.028	0	81.676	254.604	872.278	269.048	108.965	0	0	49,66	1.278,56
	(t)		0	0	0	0	0	8,47	0	0	0	0	1.675,595
PIEZAS DE CARPINT LENGA	US\$		0	0	0	0	0	20.544	0	0	0	0	20.544
	(t)	S/I	0	0	0	0	0	0	0	0,41	0	0	0,41
PIEZAS DE CARPINT PINO RADIAT/ S/I	US\$		0	0	0	0	0	0	0	161	0	0	161
	(t)		44,555	26,25	9,89	34,59	31,1	239,19	20,12	40	0	28	473,7
PIEZAS DE CARPINT S/I	US\$		139.311	53.518	18.059	41.987	37.409	50.588	36.731	56.443	0	48.108	482.155
	(t)	S/I	3,15	0,17	29,45	7,63	4,93	46,75	6,03	4,28	0,98	44,59	147,96
PIEZAS DE CARPINT VARIAS ESPEC S/I	US\$		20.990	1.567	85.415	17.559	41.363	351.368	31.319	36.136	11.176	169,782	766,675
	(t)		0	0	0	0	0	0	0	0	0	0	0,44
PRODUCTOS ENCOLADOS/LAMINADOS	(t)		0	0	0	0	0	0	0	0	0	2.961	2.961
	US\$		2.785,08	3.183,93	3.121,46	3.765,02	3.438,79	3.899,51	3.161,57	3.687,70	2.739,26	2.944,05	32.726,39
	US\$		4.523.071	4.507.234	4.594.796	5.369.924	4.899.526	5.727.921	4.630.197	5.216.710	3.919.352	4.205.827	47.594.558

PRODUCTO	ESPECIE	CALII UN	ENERO	FEBRERO	MARZO	ABRIL	MAYO	JUNIO	JULIO	AGOSTO	SEPTIEMBRE	OCTUBRE	TOTAL
TABLEROS ENCOLAI	PINO RADIAT/ S/I	(t)	2714,724	3.183,93	3.102,08	3.765,02	3.262,38	3.893,97	3.161,57	3.687,70	2.739,26	2.944,05	32.454,69
		US\$	4.394.457	4.507.234	4.509.313	5.369.924	4.614.706	5.716.014	4.630.197	5.216.710	3.919.352	4.205.827	47.083.733
TABLEROS ENCOLAI	S/I	(t)	70,359	0	3,7	0	176,41	5,55	0	0	0	0	256,02
		US\$	128.614	0	10.483	0	284.820	11.907	0	0	0	0	435.825
VIGAS LAMINADAS	PINO RADIAT/ S/I	(t)	0	0	15,67	0	0	0	0	0	0	0	15,67
		US\$	0	0	75.000	0	0	0	0	0	0	0	75.000
MADERA IMPREGNADA		(t)	6.232,78	2.695,25	3.516,52	1.656,69	7.947,43	4.795,70	4.376,09	9.027,85	3.616,37	4.828,55	48.693,23
		US\$	1.982.488	1.017.740	1.475.213	645.184	2.757.380	1.690.474	1.487.169	3.030.693	1.239.972	1.767.540	17.093.854
MADERA ASERRAD/	PINO RADIAT/ S/I	(t)	70,393	0	0	14,76	0	0	0	0	0	69,27	154,42
		US\$	44.608	0	0	9.533	0	0	0	0	0	24.178	78.319
MADERA ELABORAI	PINO RADIAT/ S/I	(t)	0	0	0	4	0	0	0	0	77,62	0	81,62
		US\$	0	0	0	2.130	0	0	0	0	45.593	0	47.723
POLINES. RODRIGO	PINO RADIAT/ S/I	(t)	0	0	0	0	0	0	155,95	532,63	87,87	323	1.099,46
		US\$	0	0	0	0	0	0	30.953	200.555	27.232	113.742	372.482
POSTES IMPREGNA	PINO RADIAT/ S/I	(t)	5657,111	2.695,25	3.516,52	1.637,93	7.802,27	4.781,03	4.220,14	8.495,22	3.450,89	4.436,28	46.692,62
		US\$	1.748.256	1.017.740	1.475.213	633.521	2.699.880	1.677.570	1.456.216	2.830.138	1.167.147	1.629.620	16.335.303
POSTES IMPREGNA	PINO RADIATA	(t)	505,278	0	0	0	0	0	0	0	0	0	505,28
		US\$	189.624	0	0	0	0	0	0	0	0	0	189.624
POSTES IMPREGNA	S/I	(t)	0	0	0	0	0	14,67	0	0	0	0	14,67
		US\$	0	0	0	0	0	12.904	0	0	0	0	12.904
POSTES IMPREGNA	VARIAS ESPEC S/I	(t)	0	0	0	0	145,16	0	0	0	0	0	145,16
		US\$	0	0	0	0	57.500	0	0	0	0	0	57.500
MOLDURAS DE MADERA		(t)	18.403,32	18.450,22	19.426,82	19.538,17	22.758,47	22.398,73	21.070,42	24.494,28	19.350,69	18.732,15	204.623,28
		US\$	25.407.340	23.841.945	26.990.326	25.311.171	29.990.993	30.096.981	29.155.096	34.986.988	27.382.940	27.315.416	280.479.196
LISTONES CEPILLAD	PINO RADIAT/ S/I	(t)	0	6,88	21,62	338,52	113,96	150,16	133,82	66,98	57,96	341,44	1.231,34
		US\$	0	14.121	37.251	668.909	225.706	309.381	276.572	106.755	109.338	654.109	2.402.140
MOLDURAS DE MAI	LENGA	S/I	0	0	0	0	0	0	3,42	0	0,35	0	3,77
		US\$	0	0	0	0	0	0	19.172	0	893	0	20.065
MOLDURAS DE MAI	PINO RADIAT/ S/I	(t)	11013,981	9.817,38	12.138,61	8.906,45	11.156,82	11.849,33	11.294,66	14.317,53	9.856,16	10.780,81	111.131,74
		US\$	18.093.174	14.990.296	19.703.855	14.630.300	18.143.685	19.104.028	18.888.717	24.324.959	17.119.836	18.367.051	183.365.901
MOLDURAS MDF	PINO RADIAT/ S/I	(t)	7389,341	8.625,96	7.266,59	10.293,20	11.487,68	10.399,24	9.638,51	10.101,62	9.436,22	7.609,90	92.248,28
		US\$	7.314.166	8.837.528	7.249.221	10.011.962	11.621.602	10.683.573	9.970.634	10.536.132	10.152.873	8.294.256	94.671.946
MOLDURAS MDF	S/I	(t)	0	0	0	0	0	0	0	8,15	0	0	8,15
		US\$	0	0	0	0	0	0	0	19.143	0	0	19.143
CAJAS CAJONES Y OTROS ENVASES		(t)	1.800,66	1.677,63	1.821,52	1.481,30	1.770,86	1.487,87	2.417,33	2.736,94	1.755,36	1.135,98	18.085,46
		US\$	1.446.297	1.091.399	1.295.056	935.882	883.978	461.522	884.330	1.028.426	1.044.054	1.148.942	10.219.884
BINS	PINO RADIAT/ S/I	(t)	18,596	105,67	403,85	164,35	231,66	84,36	0	28	0	28	1.064,48
		US\$	12.600	110.491	350.944	146.698	203.307	74.599	0	23.984	0	23.984	946.607
CABEZALES. BARRO	PINO RADIAT/ S/I	(t)	120,384	96,35	191,76	143,3	165	74,34	101,19	65,77	76	136,72	1.170,83
		US\$	105.895	81.837	166.597	127.677	150.826	96.109	112.119	58.225	65.814	144.194	1.109.293
CABEZALES. BARRO	S/I	(t)	0	0	0	0	0	0	0	0	0	0	0
		US\$	0	0	0	0	0	0	0	3	0	0	3

PRODUCTO	ESPECIE	CALII UN	ENERO	FEBRERO	MARZO	ABRIL	MAYO	JUNIO	JULIO	AGOSTO	SEPTIEMBRE	OCTUBRE	TOTAL	
CAJAS Y CAJONES D ALAMO	S/I	(t)	220,08	274,4	82,32	0	0	0	0	0	246,96	274,4	0	1.098,16
	US\$		221.620	276.420	82.620	0	0	0	0	0	247.860	275.400	0	1.103.920
CAJAS Y CAJONES D PINO RADIAT, S/I	(t)		247,27	211,5	39,75	36,25	22,4	20,99	92,44	164,23	176,51	251,79	0	1.263,11
	US\$		244.497	235.388	41.080	54.445	38.957	22.025	98.682	179.427	159.120	229.210	0	1.302.831
CAJAS Y CAJONES D S/I	S/I	(t)	396,39	10,45	219,02	144,51	76,8	0,64	1,75	2,55	90,44	394,83	0	1.337,38
	US\$		486.583	12.942	249.174	175.898	96.288	1.889	9.828	4.692	116.883	557.134	0	1.711.312
OTROS ENVASES DE PINO RADIAT, S/I	S/I	(t)	0	0	0	0	0	0	0	281,23	0	0	0	281,23
	US\$		0	0	0	0	0	0	0	338.142	0	0	0	338.142
OTROS ENVASES DE ROBLE	S/I	(t)	0	0	0	0	0	0,08	0,04	0	0,53	0	0	0,65
	US\$		0	0	0	0	0	51	25	0	321	0	0	397
OTROS ENVASES DE S/I	S/I	(t)	159,851	46,2	78,33	83,45	446,74	61,25	76,97	263,88	104,92	98,35	0	1.419,95
	US\$		58.087	36.549	63.162	54.512	62.985	47.899	56.307	78.474	82.829	81.094	0	621.900
OTROS ENVASES DE VARIAS ESPEC S/I	(t)		0	0	0	0,13	0	0	0	0	0	0	0	0,13
	US\$		0	0	0	77	0	0	0	0	0	0	0	77
PALLETS	PINO RADIAT, S/I	(t)	630,192	678,72	638,72	745,18	661,27	393,93	471,43	835,08	715,56	226,29	0	5.996,37
	US\$		311.263	330.979	334.623	373.051	324.214	207.351	204.300	412.103	333.528	113.326	0	2.944.739
PALLETS	S/I	(t)	7,901	254,34	167,78	164,15	166,99	852,27	1.375,59	1.123,08	317	0	0	4.429,09
	US\$		5.750	6.791	6.855	3.523	7.400	11.600	40.517	15.247	10.159	0	0	107.844
TABUILLAS. TAPAS. I PINO RADIAT, S/I	(t)		0	0	0	0	0	0	0	16,68	7,4	0	0	24,09
	US\$		0	0	0	0	0	0	24.410	8.411	0	0	0	32.821
ARTICULOS MANUFACTURADOS	(t)		478,73	388,32	611,43	827,2	544,5	447,02	508,41	759,12	406,28	667,81	0	5.638,82
	US\$		1.332.766	1.416.178	2.162.403	3.269.257	1.547.219	1.342.907	1.374.905	2.062.074	1.390.029	2.026.733	0	17.924.471
ARTICULOS DE MES COLIGUE/BAN S/I	(t)		0	0	0,65	0	0	0	0	0	0	0	0	0,65
	US\$		0	0	3.527	0	0	0	0	0	0	0	0	3.527
ARTICULOS DE MES LENGA	S/I	(t)	0	0	0	0	0	0,01	3,1	0	0	6,88	0	10
	US\$		0	0	0	0	0	305	13.122	0	0	28.461	0	41.888
ARTICULOS DE MES RATAN	S/I	(t)	0	0	0	0	0	0	0,47	0	0	0	0	0,47
	US\$		0	0	0	0	0	0	2.376	0	0	0	0	2.376
ARTICULOS DE MES RAULI	S/I	(t)	0,005	0	0	0	0	0	0	0	0	0	0	0,01
	US\$		350	0	0	0	0	0	0	0	0	0	0	350
ARTICULOS DE MES S/I	S/I	(t)	0	0,33	0,03	0,02	0	1,42	0,23	0,26	0,27	0,33	0	2,88
	US\$		0	1.920	140	317	0	10.323	1.167	2.127	3.376	2.438	0	21.808
ARTICULOS DE ORN COLIGUE/BAN S/I	(t)		0	0	0	0	0	0	0	0,05	0,03	0	0	0,08
	US\$		0	0	0	0	0	0	0	422	362	0	0	784
ARTICULOS DE ORN S/I	S/I	(t)	0,114	0,54	0,06	0	0	0,04	0,12	0,14	0,02	0,69	0	1,73
	US\$		2.555	2.971	1.523	0	0	1.025	4.397	2.197	218	3.231	0	18.116
ARTICULOS DE ORN TEPA	S/I	(t)	0,069	0	0	0	0	0	0,11	0	0	0,1	0	0,28
	US\$		596	0	0	0	0	0	2.709	0	0	1.501	0	4.806
ARTICULOS DE OTR. CACTUS	S/I	(t)	4,696	0	0	0,36	0,1	0,13	0,74	1,12	0,13	0,09	0	7,36
	US\$		38.910	0	0	3.892	1.000	973	7.886	10.549	1.250	1.124	0	65.583
ARTICULOS DE OTR. COLIGUE/BAN S/I	(t)		0	0,44	0,64	0	0	0,88	0	0	0,08	1,47	0	3,5
	US\$		0	2.419	3.808	0	0	3.592	0	0	1.081	10.931	0	21.831

PRODUCTO	ESPECIE	CALII UN	ENERO	FEBRERO	MARZO	ABRIL	MAYO	JUNIO	JULIO	AGOSTO	SEPTIEMBRE	OCTUBRE	TOTAL	
ARTICULOS DE OTR. MIMBRE	S/I	(t)	0	0	0	0	0	0	0	0,31	0,22	0,14	0,3	0,96
ARTICULOS DE OTR. PALMA	S/I	(t)	0	0	0	0	0	0	0	2,710	2,400	2,790	3,548	11,448
ARTICULÓS DE OTR. RATAN	S/I	(t)	0	0	0	0,04	0	0	0	0	0	0	0	0,04
ARTICULOS DE OTR. S/I	S/I	(t)	0	0,19	0	21,066	0	0	0	0	0	0	0	21,066
ARTICULOS DE OTR. S/I	S/I	(t)	0	1,063	72	0,01	0	0,34	0,09	0,09	0	0,04	0,07	0,75
ARTICULOS DE OTR. S/I	S/I	(t)	0,015	1,17	1,43	0	0	2,280	474	0	0	485	564	4,938
ASTILLAS. VIRUTAS ROBLE	S/I	(t)	3,600	7,268	12,574	0	0	0,54	0,51	0,09	0,09	0,85	0,89	5,48
ASTILLAS. VIRUTAS ROBLE	S/I	(t)	0	0	0,16	0	0	4,072	2,576	692	12,994	6,039	49,816	49,816
ASTILLAS. VIRUTAS ROBLE FRAN/ S/I	S/I	(t)	0	0	3,075	0	0	0	0	0	0	0	0	0,16
ASTILLAS. VIRUTAS ROBLE FRAN/ S/I	S/I	(t)	33,42	35,28	85,49	74,53	7,43	7,61	41,8	68,77	11,7	12,05	3,075	378,05
ASTILLAS. VIRUTAS VARIAS ESPEC S/I	S/I	(t)	113,292	131,504	269,382	275,094	16,138	27,445	123,693	240,969	47,618	45,278	1,290,412	1,290,412
ASTILLAS. VIRUTAS VARIAS ESPEC S/I	S/I	(t)	2,21	0	6,63	4,07	0	0	0	0	0	0	0	12,91
ASTILLAS. VIRUTAS VARIAS ESPEC S/I	S/I	(t)	9,621	0	22,960	11,141	0	0	0	0	0	0	0	43,722
ASTILLAS. VIRUTAS VARIAS ESPEC S/I	S/I	(t)	0	0	0	0,06	0	0	0	0	0,06	6	6,12	6,12
ASTILLAS. VIRUTAS VARIAS ESPEC S/I	S/I	(t)	0	0	0	424	0	0	0	0	0	731	38,675	39,831
ASTILLAS. VIRUTAS VARIAS ESPEC S/I	S/I	(t)	19,245	16,65	38,79	76,8	36,17	25,12	12,67	34,81	48,44	23,41	332,12	332,12
ASTILLAS. VIRUTAS VARIAS ESPEC S/I	S/I	(t)	212,458	161,617	423,821	795,493	414,821	288,373	127,382	326,708	426,282	207,420	3,384,375	3,384,375
ASTILLAS. VIRUTAS VARIAS ESPEC S/I	S/I	(t)	92,642	0	109,71	3,14	93,7	0	0	151,75	0	0	0	450,95
ASTILLAS. VIRUTAS VARIAS ESPEC S/I	S/I	(t)	39,093	0	30,942	694	33,974	0	0	35,006	0	0	0	139,709
ASTILLAS. VIRUTAS VARIAS ESPEC S/I	S/I	(t)	0	0	0	0	0	21,19	28,99	0	0	0	0	50,18
ASTILLAS. VIRUTAS VARIAS ESPEC S/I	S/I	(t)	0	0	0	0	0	20,303	4,480	0	0	0	0	24,783
ASTILLAS. VIRUTAS VARIAS ESPEC S/I	S/I	(t)	0	0	0,5	0	0	0	0	0	0	0	0	0,5
ASTILLAS. VIRUTAS VARIAS ESPEC S/I	S/I	(t)	0	0	3,083	0	0	0	0	0	0	0	0	3,083
ASTILLAS. VIRUTAS VARIAS ESPEC S/I	S/I	(t)	12,891	32,39	39,3	48,4	25,22	5,87	11,63	15,37	11,44	30,08	232,61	232,61
ASTILLAS. VIRUTAS VARIAS ESPEC S/I	S/I	(t)	162,915	403,291	646,212	677,942	337,718	89,952	167,101	201,618	156,115	390,593	3,233,456	3,233,456
ASTILLAS. VIRUTAS VARIAS ESPEC S/I	S/I	(t)	115,115	82,33	47,98	148,82	70,74	65,8	141,46	129,47	91,8	81,64	975,16	975,16
ASTILLAS. VIRUTAS VARIAS ESPEC S/I	S/I	(t)	225,844	160,680	101,596	291,000	137,596	126,200	273,455	251,760	167,600	156,560	1,892,290	1,892,290
ASTILLAS. VIRUTAS VARIAS ESPEC S/I	S/I	(t)	100,713	102,04	166,28	261,16	177,09	206,12	181,38	189,95	101,36	297,5	1,783,59	1,783,59
ASTILLAS. VIRUTAS VARIAS ESPEC S/I	S/I	(t)	207,260	213,382	353,269	582,335	358,991	444,986	374,122	392,051	207,043	608,283	3,741,722	3,741,722
ASTILLAS. VIRUTAS VARIAS ESPEC S/I	S/I	(t)	0,031	0,09	2,21	0	0,28	0,05	0,17	0,37	3,17	0,05	6,42	6,42
ASTILLAS. VIRUTAS VARIAS ESPEC S/I	S/I	(t)	320	606	5,408	0	3,145	772	4,674	2,998	7,322	379	25,624	25,624
ASTILLAS. VIRUTAS VARIAS ESPEC S/I	S/I	(t)	0	0	0	0	0	0	0	0	0	0	0	0
ASTILLAS. VIRUTAS VARIAS ESPEC S/I	S/I	(t)	0	0	0	21	0	0	0	0	0	0	21	21
ASTILLAS. VIRUTAS VARIAS ESPEC S/I	S/I	(t)	4,782	0	0	0	0	0	0	0	0	0	4,78	4,78
ASTILLAS. VIRUTAS VARIAS ESPEC S/I	S/I	(t)	38,277	0	0	0	0	0	0	0	0	0	38,277	38,277
ASTILLAS. VIRUTAS VARIAS ESPEC S/I	S/I	(t)	0	0	0,02	0	0	0,1	0,15	0	0	0	0,27	0,27
ASTILLAS. VIRUTAS VARIAS ESPEC S/I	S/I	(t)	0	0	22	0	0	226	940	0	0	0	1,187	1,187
ASTILLAS. VIRUTAS VARIAS ESPEC S/I	S/I	(t)	0	0,32	0,37	0	0,05	0,42	0,44	0,19	0,09	0,37	2,25	2,25
ASTILLAS. VIRUTAS VARIAS ESPEC S/I	S/I	(t)	0	2,148	5,605	0	41	4,273	2,300	6,187	1,405	1,789	23,749	23,749
ASTILLAS. VIRUTAS VARIAS ESPEC S/I	S/I	(t)	0	0	0	0	0	0	0	0	0	2,5	2,5	2,5
ASTILLAS. VIRUTAS VARIAS ESPEC S/I	S/I	(t)	0	0	0	0	0	0	0	0	0	30,418	30,418	30,418

PRODUCTO	ESPECIE	CALILUN	ENERO	FEBRERO	MARZO	ABRIL	MAYO	JUNIO	JULIO	AGOSTO	SEPTIEMBRE	OCTUBRE	TOTAL
OTROS ARTICULOS	PINO RADIAT/ S/I	(t)	0	0	0	1,7	0,15	0	0	0	0	0	1,85
		US\$	0	0	0	1.325	5.257	0	0	0	0	0	6.582
OTROS ARTICULOS	S/I	(t)	30,089	27,43	1,83	33,02	31,12	29,8	5,24	25,65	2,67	81,64	268,49
		US\$	55.567	54.913	8.949	63.817	47.264	116.659	25.199	33.473	23.451	169.432	598.723
OTROS ARTICULOS	TEPA	(t)	0	0	0	0	0	0	0	0	0	0,25	0,25
		US\$	0	0	0	0	0	0	0	0	0	2.247	2.247
OTROS PRODUCTOS	HELECHO	S/I	(t)	0	0,09	0	0	0	0	0	0	0	0,09
		US\$	0	518	0	0	0	0	0	0	0	0	518
OTROS PRODUCTOS	ROBLE FRAN/ S/I	(t)	14,797	19,65	3,46	4,14	0,81	4,14	2,46	46,91	8,69	7,38	159,1
		US\$	128.007	171.244	26.274	311.183	10.335	58.529	74.097	375.400	104.353	93.184	1.352.604
OTROS PRODUCTOS	VARIAS ESPEC/ S/I	(t)	0	0	0,35	0	0	0	0	0	0	0	0,35
		US\$	0	0	12.373	0	0	0	0	0	0	0	12.373
PINZAS PARA ROPA	S/I	(t)	0,249	0,08	0,16	0,23	0	1,54	0,52	0,06	0,39	0,16	3,38
		US\$	535	210	340	570	0	4.343	1.262	192	959	340	8.750
TABILLAS SEMIELA	PINO RADIAT/ S/I	(t)	47,651	69,32	103,64	127,53	103,1	72,66	75,83	93,94	124,94	113,96	932,58
		US\$	93.567	100.424	205.058	250.077	186.196	138.277	158.784	177.325	224.597	224.298	1.758.603
MUEBLES Y SUS PARTES		(t)	390,82	423,25	335,63	267,48	318,92	264,34	237,87	379,69	214,4	349,64	3.182,02
		US\$	1.260.406	1.366.139	1.149.038	814.024	1.040.339	920.854	1.025.042	1.273.352	835.296	1.254.290	10.938.779
CAMAS. CUNAS Y C.	PINO RADIAT/ S/I	(t)	96,755	49,76	60,52	44,69	54,08	56,05	61,37	39,84	44,45	109,68	617,17
		US\$	394.257	192.875	238.447	176.901	198.119	213.968	235.124	153.805	184.463	392.591	2.380.549
CAMAS. CUNAS Y C.	S/I	(t)	1,089	0,1	0,05	0	0	0	0,36	1,62	0	4,9	8,12
		US\$	4.385	571	1.490	0	0	0	797	4.879	0	9.432	21.554
COMODAS Y VELAD	PINO RADIAT/ S/I	(t)	114,825	98,89	52,23	39,94	112,72	64,75	62,15	82,78	41,82	68,3	738,39
		US\$	389.817	322.134	175.948	127.589	369.107	214.017	207.786	291.112	147.425	244.689	2.489.623
COMODAS Y VELAD	S/I	(t)	1,197	5,3	12,78	4,31	5,66	9,79	3,28	11,91	6,41	5,48	66,11
		US\$	7.451	28.532	38.471	19.869	26.005	47.201	18.412	73.181	31.177	25.257	315.556
DEMÁS MUEBLES P	PINO RADIAT/ S/I	(t)	0	0	0,71	0	0	1,58	0	0,34	0	0,27	2,9
		US\$	0	0	2.162	0	0	6.270	0	1.060	0	813	10.305
DEMÁS MUEBLES P	S/I	(t)	0,657	0,99	6,08	22,13	0	1,4	1,01	6,65	0	0,04	38,96
		US\$	3.894	5.002	21.721	36.352	0	4.606	4.606	11.562	0	1.019	88.762
MESAS	COIHUE	S/I	(t)	0	0	0,8	0	0	0	0	0	0	0,8
		US\$	0	0	3.750	0	0	0	0	0	0	0	3.750
MESAS	LENGA	S/I	(t)	0	0	3,08	0	0	0,51	0	0	0	3,59
		US\$	0	0	44.285	0	0	0	787	0	0	0	45.072
MESAS	PINO RADIAT/ S/I	(t)	0,15	0	0	0	0	0	0	0	0	0	0,15
		US\$	856	0	0	0	0	0	0	0	0	0	856
MESAS	S/I	(t)	0,135	0,02	4,25	0,6	0	0	0	0,3	0,04	0,4	5,73
		US\$	1.400	165	23.629	9.422	0	0	0	1.448	144	1.973	38.182
MUEBLES DE COCIN	S/I	(t)	28,994	8,02	29	24,22	7,2	48,24	10,8	26,21	0	56,11	238,79
		US\$	46.240	12.092	60.956	53.328	11.956	96.000	24.000	42.055	0	101.431	448.058
MUEBLES DE OFICI	S/I	(t)	1,651	0,01	1,02	0,35	0	1,04	6,44	0,72	0	0	11,24
		US\$	3.210	72	2.016	2.106	0	27.599	67.334	1.032	0	0	103.369

PRODUCTO	ESPECIE	CAL/UN	ENERO	FEBRERO	MARZO	ABRIL	MAYO	JUNIO	JULIO	AGOSTO	SEPTIEMBRE	OCTUBRE	TOTAL
MUEBLES OTRAS M RATAN		S/I (t)	0	0,1	0	0	0	0	0,06	0,79	0	0	0,95
		US\$	0	1.205	0	0	0	0	996	4.011	0	0	6.212
MUEBLES OTRAS M S/I		S/I (t)	0	0	0	0	0	0	0	0,05	0	0	0,05
		US\$	0	0	0	0	0	0	0	1.198	0	0	1.198
OTROS MUEBLES COIHUE		S/I (t)	0	0	0,38	0	0	0	0	0	0	0	0,38
		US\$	0	0	2.250	0	0	0	0	0	0	0	2.250
OTROS MUEBLES LENGA		S/I (t)	0	0	0,1	0	0	0	0	0	0	0	0,1
		US\$	0	0	2.163	0	0	0	0	0	0	0	2.163
OTROS MUEBLES PINO RADIAT, S/I		S/I (t)	10,255	0	1,47	0	9,56	9,95	0	0	3,93	6,93	47,94
		US\$	33.289	0	4.886	0	28.765	40.006	0	16.775	20.495	20.310	164.527
OTROS MUEBLES ROBLE		S/I (t)	0	0	0	0	0	0	0,56	0	0,11	0	0,95
		US\$	0	0	0	0	0	1.475	0	1.120	0	741	3.335
OTROS MUEBLES S/I		S/I (t)	7,754	3,78	10,44	1,67	1,67	0,16	7,03	6,52	7,26	10,32	56,61
		US\$	16.173	34.814	56.217	9.457	34.834	2.039	168.194	88.747	73.993	126.413	610.881
PARTES Y PIEZAS DE ALERCE		S/I (t)	0	0	0	0	0	0,69	0	0	0	0	0,69
		US\$	0	0	0	0	0	4.973	0	0	0	0	4.973
PARTES Y PIEZAS DE LENGA		S/I (t)	10,547	64,32	39,44	20	59,08	44,45	26,7	111,78	13,61	73,13	463,05
		US\$	32.108	184.403	126.275	46.129	152.823	128.829	83.787	318.071	34.853	236.559	1.343.836
PARTES Y PIEZAS DE PINO RADIAT, S/I		S/I (t)	26,406	105,56	4,84	54,37	51,98	1,41	45,5	25,53	46,13	1,14	362,85
		US\$	52.122	219.163	17.305	110.944	118.484	5.000	94.387	56.461	93.389	5.302	772.557
PARTES Y PIEZAS DE S/I		S/I (t)	41,399	43,09	1,88	37,57	7,66	4,66	3,69	5,53	12,94	0,4	158,8
		US\$	104.107	120.534	8.806	96.575	49.567	30.056	63.088	46.132	139.137	7.711	665.711
REPISAS Y ESTANTE ROBLE		S/I (t)	0	0	0	0	0	0	0	0,02	0	0	0,02
		US\$	0	0	0	0	0	0	0	344	0	0	344
REPISAS Y ESTANTE S/I		S/I (t)	0,439	0,03	0	0,15	0,43	2,54	0,12	0	0	2,26	5,97
		US\$	2.333	1.208	0	900	4.449	9.440	465	0	0	17.070	35.866
ROPEROS Y ARMAR S/I		S/I (t)	0	0	56,72	0	0	0	0	28,91	0	0	85,62
		US\$	0	0	102.277	0	0	0	0	49.235	0	0	151.512
SILLAS Y SILLONES COIHUE		S/I (t)	0	0	0,14	0	0	0	0	0	0	0	0,14
		US\$	0	0	1.700	0	0	0	0	0	0	0	1.700
SILLAS Y SILLONES ENCINA		S/I (t)	0	0	0	0	0	0	0	0,05	0	0	0,05
		US\$	0	0	0	0	0	0	0	510	0	0	510
SILLAS Y SILLONES PINO RADIAT, S/I		S/I (t)	0,158	0	0	0	0	0	0	0	0	0	0,16
		US\$	1.108	0	0	0	0	0	0	0	0	0	1.108
SILLAS Y SILLONES RATAN		S/I (t)	0	0	0,02	0	0	0	0	0	0	0	0,02
		US\$	0	0	389	0	0	0	0	0	0	0	389
SILLAS Y SILLONES ROBLE		S/I (t)	0	0	0	0	0	0	0	0,03	0	0	0,03
		US\$	0	0	0	0	0	0	0	275	0	0	275
SILLAS Y SILLONES S/I		S/I (t)	9,15	22,5	33,93	13,43	0,89	3,48	8,08	24,7	19,75	5,1	141,02
		US\$	52.929	95.633	151.889	95.936	13.428	34.656	51.067	98.271	44.174	44.242	682.225
VITRINAS Y ESTANT PINO RADIAT, S/I		S/I (t)	17,76	15,9	0,27	3,47	7,99	12,58	0	0	13,12	4,69	75,77
		US\$	66.553	62.533	1.209	12.637	31.902	46.300	0	0	46.736	18.103	285.972

PRODUCTO	ESPECIE	CALII UN	ENERO	FEBRERO	MARZO	ABRIL	MAYO	JUNIO	JULIO	AGOSTO	SEPTIEMBRE	OCTUBRE	TOTAL
VITRINAS Y ESTANT S/I	S/I	(t)	21,03	4,89	15,5	0,25	0,01	0,96	0	2,24	1,93	1,32	48,11
VITRINAS Y ESTANT TINEO	US\$	(t)	43.827	85.202	60.798	850	900	7.423	0	17.277	19.311	634	236.222
VITRINAS Y ESTANT TINEO	S/I	(t)	0,467	0	0	0,37	0	0	0	0	0	0	0,83
VITRINAS Y ESTANT TINEO	US\$	(t)	4.347	0	0	15,029	0	0	0	0	0	0	19,376
PAPELES, CARTONES Y SUS MANUFACT	(t)		36,954,44	38,071,63	38,214,31	36,165,64	40,789,27	42,458,73	39,915,54	43,300,40	39,677,77	42,355,49	397,903,22
PAPELES, CARTONES Y SUS MANUFACT	US\$	(t)	41.358,722	44.201,129	45.780,113	43.622,062	48.333,523	51.304,730	44.995,649	48.463,006	46.735,602	49.154,425	463.948,960
AGENDAS, FORMULS/I	S/I	(t)	11,525	3,14	17,05	4,72	7,08	7,58	1,12	152,08	193,09	139,39	536,78
AGENDAS, FORMULS/I	US\$	(t)	48.758	25.321	46.293	21.464	29.857	18.374	12.818	1.135.113	1.429.354	1.104.841	3.872.193
ALBUMES PARA FO S/I	S/I	(t)	0	0,16	0	0	0,05	0,04	10,69	0,1	0	0	11,04
ALBUMES PARA FO S/I	US\$	(t)	0	1.359	0	0	718	492	44.560	1.740	0	0	48.870
ARTICULOS DE PAPI S/I	S/I	(t)	4,172	0,72	1,22	0,32	0	0,02	0,68	1,23	0,05	0,34	8,74
ARTICULOS DE PAPI S/I	US\$	(t)	10.332	3.228	4.574	173	59	140	3.599	4.195	409	3.039	29.749
ARTICULOS MOLDE S/I	S/I	(t)	129,145	145,58	48,86	66,52	86,73	86,43	25,37	23,28	66,49	92,25	770,65
ARTICULOS MOLDE S/I	US\$	(t)	178.677	306.725	65.746	112.420	121.434	118.717	49.732	37.888	94.972	245.651	1.331.963
CAJAS DE PAPELO (S/I	S/I	(t)	591,136	522,2	730,03	470,7	625,28	436,44	174,97	272,57	844,64	514,77	5.182,73
CAJAS DE PAPELO (S/I	US\$	(t)	752.979	667.522	1.019.134	566.587	732.742	551.074	306.961	625.590	1.116.953	650.133	6.989.676
CAJAS DE PAPELO (S/I	S/I	(t)	0,902	1,41	7,3	0,43	14,31	90,38	54,85	2,67	45,87	9,08	227,2
CAJAS DE PAPELO (S/I	US\$	(t)	3.662	11.594	12.483	2.178	23.471	188.191	200.770	8.318	67.702	10.742	529.111
CARPETAS, ARCHIV, S/I	S/I	(t)	17,369	8,07	23,17	8,05	17,85	19,75	14,86	0,27	22,7	22,23	154,32
CARPETAS, ARCHIV, S/I	US\$	(t)	45.575	20.784	60.578	20.585	43.574	55.049	47.688	903	73.732	83.353	451.819
CARTULINA MULTIC S/I	S/I	(t)	25061,479	27,026,82	28,491,81	25,001,13	28,819,66	29,272,15	25,289,66	29,893,24	25,391,10	25,128,31	269,375,34
CARTULINA MULTIC S/I	US\$	(t)	26.861.166	29.104.505	30.991.567	27.124.776	31.055.287	31.283.216	26.846.175	31.539.062	26.616.235	26.668.998	288.090.987
CARTULINA NO EST S/I	S/I	(t)	90,369	61,46	23,63	61,95	186,34	93,15	68,27	179,33	86,47	0	850,95
CARTULINA NO EST S/I	US\$	(t)	95.497	65.959	24.782	65.979	198.537	110.201	74.019	191.240	92.840	0	919.055
CUADERNOS S/I	S/I	(t)	394,525	258,65	267,78	239,55	452,19	885,8	1.165,94	54,05	20,89	475,64	4.215,00
CUADERNOS S/I	US\$	(t)	743.299	468.286	732.497	959.832	1.211.334	1.894.773	1.667.801	112.351	76.655	985.201	8.852.029
DEMAS PAPELES Y S/I	S/I	(t)	16,597	13,23	21,66	211,18	100	366,59	442,73	379,8	21,03	542,38	2.115,20

PRODUCTO	ESPECIE	CALIJUN	ENERO	FEBRERO	MARZO	ABRIL	MAYO	JUNIO	JULIO	AGOSTO	SEPTIEMBRE	OCTUBRE	TOTAL	
OTROS PAPELES Y C S/I		S/I (t)	0,127	54,88	0,1	104,14	0	0	1	27,58	81,01	0	82,86	351,7
		US\$	1,212	52,640	7,835	92,515	0	0	14,216	40,853	75,696	0	118,419	403,387
PAÑALES DESECHAI S/I		S/I (t)	556,528	818,62	719,56	881,16	553,27	708,11	515,83	313,24	670,79	787,27	6,524,39	6,524,39
		US\$	1,303,807	2,481,940	1,959,215	2,756,560	1,213,869	2,091,098	1,261,652	700,171	2,025,842	2,754,114	18,548,267	18,548,267
PAÑUELOS S/I		S/I (t)	55,477	54,91	50,28	61,96	153,55	113,02	107,22	60,71	98,67	149,84	905,65	905,65
		US\$	164,905	165,436	156,604	233,743	486,041	360,143	342,289	196,474	326,758	472,388	2,904,781	2,904,781
PAPEL ALQUITRAN/ S/I		S/I (t)	0	0	0	0	0	0	0	26	0	0	45,5	71,5
		US\$	0	0	0	0	0	0	0	31,440	0	0	55,950	87,390
PAPEL AUTOCOPIA S/I		S/I (t)	28,477	17,02	51,91	4,93	92,27	20,87	18,03	26,21	5,62	21,8	287,12	287,12
		US\$	63,955	41,403	142,889	10,455	259,174	43,123	49,948	77,097	14,616	52,703	755,362	755,362
PAPEL BOND S/I		S/I (t)	27,891	106,08	32,56	37,26	98,75	41,24	4,68	6,5	20,08	14,34	389,39	389,39
		US\$	42,950	89,644	35,601	54,277	144,248	45,975	14,197	9,687	29,037	26,179	491,795	491,795
PAPEL CREPE S/I		S/I (t)	0	0	0,05	0	0	0	0	0	0	0	0,05	0,05
		US\$	0	0	248	0	0	0	0	0	0	0	248	248
PAPEL DIAGRAMA S/I		S/I (t)	0	0	0	0	0	0	2,57	0	0	0	2,58	2,58
		US\$	0	0	0	0	0	0	13,320	0	0	0	13,536	13,536
PAPEL ENGOMADO S/I		S/I (t)	585,208	683,61	241,9	381,41	902,73	391,07	425,32	545,1	543,27	642,39	5,342,00	5,342,00
		US\$	1,765,356	1,925,431	735,493	1,128,963	2,597,539	1,047,951	1,273,045	1,526,634	1,501,515	1,825,872	15,327,798	15,327,798
PAPEL HIGIENICO S/I		S/I (t)	138,63	130,93	112,43	207	111,16	77,16	272,4	137,59	472,58	492,26	2,152,13	2,152,13
		US\$	227,094	216,438	203,753	374,155	175,875	140,374	459,675	218,232	789,708	757,014	3,562,318	3,562,318
PAPEL KRAFT PARA S/I		S/I (t)	555,695	601,69	1,063,07	1,255,02	1,616,19	2,326,27	3,036,17	2,795,86	2,655,14	4,457,47	20,362,58	20,362,58
		US\$	514,600	554,836	981,484	1,165,591	1,425,079	1,943,928	2,499,503	2,358,222	2,242,962	3,651,582	17,337,786	17,337,786
PAPEL PARA CIGARI S/I		S/I (t)	0	0	0	0	0	0	0,09	0	0	0	0,09	0,09
		US\$	0	0	0	0	0	0	564	0	0	0	564	564
PAPEL PARA DECOR S/I		S/I (t)	74,423	2,93	18,7	17,95	56	85,3	30,72	40,41	37,82	59,61	423,85	423,85
		US\$	118,360	17,195	62,760	57,159	61,703	140,139	121,073	150,889	65,748	184,429	979,454	979,454
PAPEL RESISTENTE S/I		S/I (t)	0,041	0	0	0,05	0	0,39	0	0	0	1,55	2,03	2,03
		US\$	178	0	0	207	0	2,370	0	0	0	5,444	8,200	8,200
PAPEL SULFITO S/I		S/I (t)	26,94	3,91	0,08	0	0	0	0,01	3,2	65,29	57,79	157,22	157,22
		US\$	64,244	7,702	215	0	0	0	8	7,056	150,742	130,361	360,328	360,328
PAPEL TEST LINER S/I		S/I (t)	1869,564	1,200,40	895,83	2,117,47	1,582,64	1,746,03	1,497,00	3,595,45	1,277,00	2,667,49	18,448,86	18,448,86
		US\$	1,560,347	992,642	693,264	1,415,704	1,272,416	1,276,962	1,202,970	2,720,717	994,680	2,105,698	14,235,400	14,235,400
PAPEL TISSUE S/I		S/I (t)	47,435	99,86	212,99	84,86	230,64	107,84	124,72	65,4	94,58	87,37	1,155,68	1,155,68
		US\$	71,508	160,706	378,855	179,436	480,339	215,004	211,496	64,101	179,546	179,699	2,120,691	2,120,691
PAPEL VEGETAL S/I		S/I (t)	0,81	0,67	1,17	0	0,86	0,97	0	0,29	0,04	0,19	5,01	5,01
		US\$	2,745	560	3,148	0	2,708	4,351	0	628	51	225	14,415	14,415
PAPEL Y CARTON C S/I		S/I (t)	26,244	9,41	4,98	21,8	11,82	20,41	14,86	5,43	42,53	74,81	232,29	232,29
		US\$	38,715	12,306	6,308	29,642	15,931	48,589	17,334	10,372	86,512	158,457	424,166	424,166
PAPEL Y CARTON KI S/I		S/I (t)	72,14	0	0	240,67	0	39,91	180,77	76,81	47,79	0	658,08	658,08
		US\$	31,805	0	0	159,324	0	45,566	116,984	49,923	64,679	0	468,280	468,280
PAPELES ESTUCADO S/I		c/ F. (t)	0,147	33,18	0	27,77	0	0	7,08	0,38	0	0,18	68,74	68,74
		US\$	1,057	25,953	0	19,145	0	0	4,264	240	0	603	51,263	51,263

PRODUCTO	ESPECIE	CALIBUN	ENERO	FEBRERO	MARZO	ABRIL	MAYO	JUNIO	JULIO	AGOSTO	SEPTIEMBRE	OCTUBRE	TOTAL
PAPELES ESTUCADOS/I	S/ F. (t)	US\$	4,878	8,35	3,15	0,55	17,94	6,47	0,46	0	0	0,99	42,78
PAPELES PARA ACA S/I	S/I (t)	US\$	21,951	37,568	2,368	335	13,169	4,055	713	0	0	7,851	88,010
PAPELES SIN ESTUC S/I	c/ F. (t)	US\$	1,726,587	1,550,851	1,258,886	967,395	984,157	1,437,773	1,760,794	1,434,565	1,082,824	1,544,714	13,748,546
PAPELES SIN ESTUC S/I	S/ F. (t)	US\$	202,191	198,644	138,035	166,014	104,619	207	199,607	105,325	90,231	80,103	1,284,977
PAPELES Y CARTON S/I	S/I (t)	US\$	655	1,744	3,096	30,518	2,607	1,243	1,229	4,341	1,613	2,905	49,952
SACOS Y BOLSAS DE S/I	S/I (t)	US\$	295,781	186,719	106,125	138,480	758,42	286,24	583,38	106,49	2,297,28	1,102,41	8,753,81
SERVILLETAS Y MAN S/I	S/I (t)	US\$	630,543	938,21	1,390,64	1,004,14	1,453,72	1,269,64	1,078,60	796,54	1,178,26	466,74	10,207,05
TARJETAS. SOBRES S/I	S/I (t)	US\$	1,091,434	1,510,289	2,593,595	1,688,330	2,581,854	2,200,930	1,889,255	1,436,261	2,040,081	819,589	17,851,617
TOALLAS ABSORBE S/I	S/I (t)	US\$	25,711	51,02	36,59	37,15	35,2	37,14	53,03	10,15	46,74	31,11	363,83
TOALLAS HIGIENICA S/I	S/I (t)	US\$	73,194	130,475	114,960	98,922	97,530	108,172	104,355	25,673	137,854	96,885	988,019
TOALLITAS PARA DE S/I	S/I (t)	US\$	3,624	0,27	11,13	0,55	3,02	0,07	1,79	0,42	3,65	0,16	24,68
VASOS Y PLATOS DE S/I	S/I (t)	US\$	21,279	2,122	17,359	10,115	17,074	2,312	17,272	5,407	22,253	2,659	117,853
TOALLAS ABSORBE S/I	S/I (t)	US\$	13,517	120,92	58,24	84,26	82,22	143,91	87,68	42,87	116,49	90,03	840,12
TOALLAS HIGIENICA S/I	S/I (t)	US\$	30,745	261,334	143,124	209,899	178,874	316,437	211,867	105,343	255,430	239,281	1,952,334
TOALLITAS PARA DE S/I	S/I (t)	US\$	319,319	233,55	244,94	284,32	126,3	519,25	198,95	98,47	451,34	156,81	2,633,24
VASOS Y PLATOS DE S/I	S/I (t)	US\$	1,472,560	1,167,986	1,264,325	1,680,309	640,218	3,144,178	1,112,565	754,003	3,157,790	1,148,299	15,542,232
TOALLITAS PARA DE S/I	S/I (t)	US\$	0,651	0,47	2,63	5,5	0,38	1,62	4,38	1,44	4,06	2,79	23,92
VASOS Y PLATOS DE S/I	S/I (t)	US\$	4,005	4,555	11,311	26,082	3,339	11,639	21,483	7,589	19,798	13,184	122,985
TOALLITAS PARA DE S/I	S/I (t)	US\$	65,354	48,52	48,27	69,88	85,23	49,7	90,83	43,35	63,9	49,01	614,03
TOALLITAS PARA DE S/I	S/I (t)	US\$	302,870	173,416	169,994	270,931	318,712	183,374	345,366	167,729	247,244	180,923	2,360,559
TOTAL MENSUAL			406,204,170	436,988,458	489,583,554	394,384,087	493,901,482	455,297,011	446,519,502	523,068,795	380,726,857	430,301,028	4,456,974,943

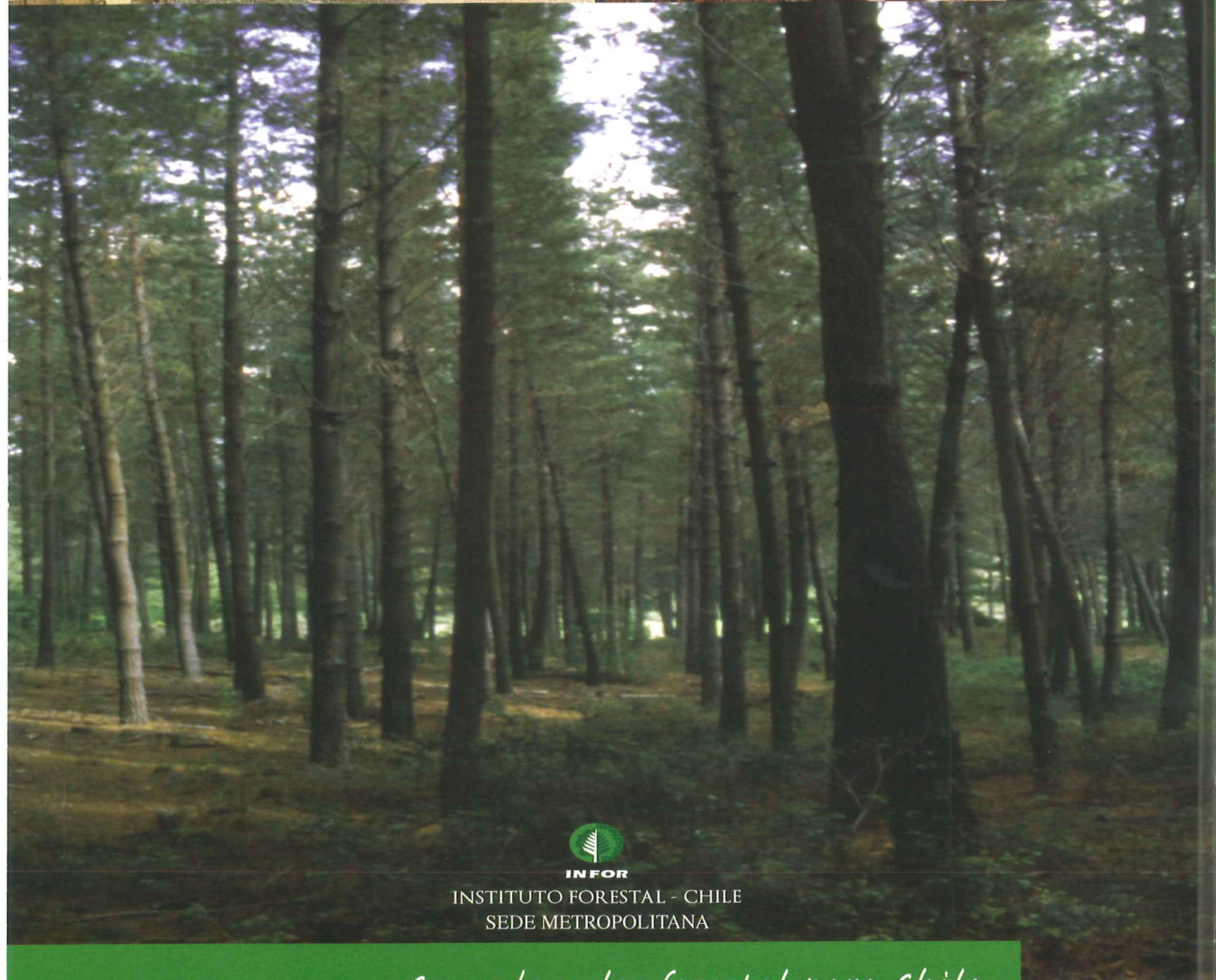

INFOR

INSTITUTO FORESTAL - CHILE
SEDE METROPOLITANA

Creando valor forestal para Chile

OFICINA DIAGUITAS Km. 5 costado aeródromo La Florida, La Serena. Fono/Fax: (56-51) 543627
SEDE METROPOLITANA Sucre 2397, Ñuñoa. Santiago. Fono: (56-2) 3667100. Fax: (56-2) 3667131
SEDE BIO BIO Camino a Coronel Km. 7,5, Concepción. Fono/Fax: (56-41) 2853260
SEDE VALDIVIA Fundo Teja Norte s/n, Valdivia. Fono: (56-63) 335200. Fax: (56-63) 218968
OFICINA PATAGONIA Camino Coyhaique Alto Km. 4, Coyhaique. Fono: 098831860

www.infor.cl
oirs@infor.cl